

2. Nachtragshaushaltsplan

2015

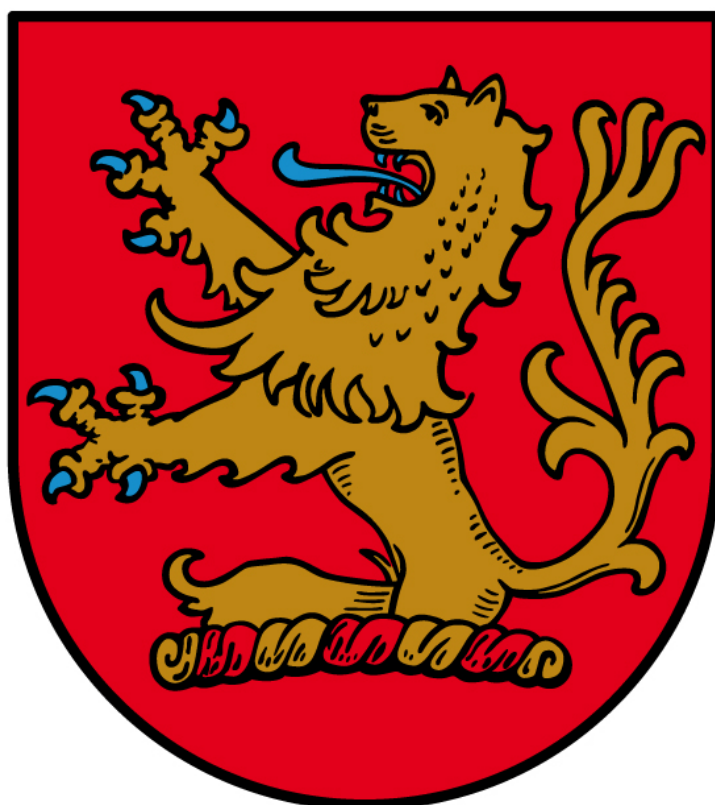

Stadt Langenhagen

2. Nachtragshaushaltsplan 2015

Inhaltsverzeichnis	Seite
2. Nachtragshaushaltssatzung 2015	1
Erläuterungen zum 2. Nachtragshaushalt 2015	5
Organigramm	7
2. Nachtragsstellenplan 2015	9

2. Nachtragshaushaltssatzung der Stadt Langenhagen für das Haushaltsjahr 2015

Aufgrund des § 115 des Niedersächsischen Kommunalverfassungsgesetzes hat der Rat der Stadt Langenhagen in der Sitzung am 16.11.2015 folgende Nachtragshaushaltssatzung beschlossen:

§ 1

Mit dem 2. Nachtragshaushaltplan werden:

	die bisherigen festgesetzten Gesamtbeträge	erhöht um	vermindert um	und damit der Gesamtbetrag des Haushaltsplans einschließlich der Nachträge festgesetzt auf
	-Euro-	-Euro-	-Euro-	-Euro-
1	2	3	4	5
Ergebnishaushalt:				
Ordentliche Erträge	141.334.818	0	0	141.334.818
Ordentliche Aufwendungen	144.261.318	0	0	144.261.318
Außerordentliche Erträge	0	0	0	0
Außerordentliche Aufwendungen	0	0	0	0
Finanzhaushalt:				
Einzahlungen aus laufender Verwaltungstätigkeit	139.476.560	0	0	139.476.560
Auszahlungen aus laufender Verwaltungstätigkeit	132.641.122	0	0	132.641.122
Einzahlungen für Investitionstätigkeit	4.550.900	0	0	4.550.900
Auszahlungen für Investitionstätigkeit	40.426.680	0	0	40.426.680
Einzahlungen für Finanzierungstätigkeit	5.000.000	0	0	5.000.000
Auszahlungen für Finanzierungstätigkeit	891.300	0	0	891.300
Nachrichtlich:				
Gesamtbetrag der Einzahlungen des Finanzhaushalts	149.027.460	0	0	149.027.460
Gesamtbetrag der Auszahlungen des Finanzhaushalts	173.959.102	0	0	173.959.102

§ 1a

Der Haushaltsplan für den Eigenbetrieb Bad wird für das Haushaltsjahr 2015 nicht verändert.

§ 2

Der Gesamtbetrag der Kredite für Investitionen und Investitionsförderungsmaßnahmen wird gegenüber der bisherigen Festsetzung in Höhe von 5.000.000 Euro nicht verändert.

§ 2a

Kredite für Investitionen und Investitionsförderungsmaßnahmen werden nicht veranschlagt.

§ 3

Der Gesamtbetrag der Verpflichtungsermächtigungen wird gegenüber der bisherigen Festsetzung in Höhe von 34.088.500 Euro nicht verändert.

§ 3a

Der Gesamtbetrag der Verpflichtungsermächtigungen in Höhe von 11.374.000 Euro wird nicht verändert.

§ 4

Der bisherige Höchstbetrag, bis zu dem Liquiditätskredite beansprucht werden dürfen, wird nicht verändert.

§ 4a

Der bisherige Höchstbetrag, bis zu dem Liquiditätskredite beansprucht werden dürfen, wird nicht verändert.

§ 5

Die Steuersätze (Hebesätze) werden nicht geändert.

§ 6

Investitionen und Investitionsförderungsmaßnahmen oberhalb der Wertgrenze von 75.000 Euro werden gem. § 4 Abs. 6 i.V.m. § 9 Abs. 2 Gemeindehaushalts- und –kassenverordnung (GemHKVO) einzeln dargestellt.

§ 6a

Investitionen und Investitionsförderungsmaßnahmen oberhalb der Wertgrenze von 75.000 Euro werden gem. § 4 Abs. 6 i.V.m. § 9 Abs. 2 GemHKVO einzeln dargestellt.

§ 7

(1) Als unerhebliche Auszahlung für Investitions- und Finanzierungstätigkeit gem. § 19 Abs. 4 Satz 1 und 2 GemHKVO gilt eine Wertgrenze von 5.000 €.

(2) Als unerhebliche Auszahlung für Investitions- und Finanzierungstätigkeit gem. § 19 Abs. 4 Satz 3 und 4 GemHKVO gilt eine Wertgrenze von 1.000 €.

Langenhagen, 17.11.2015

gez. L.S.

Heuer

Bürgermeister

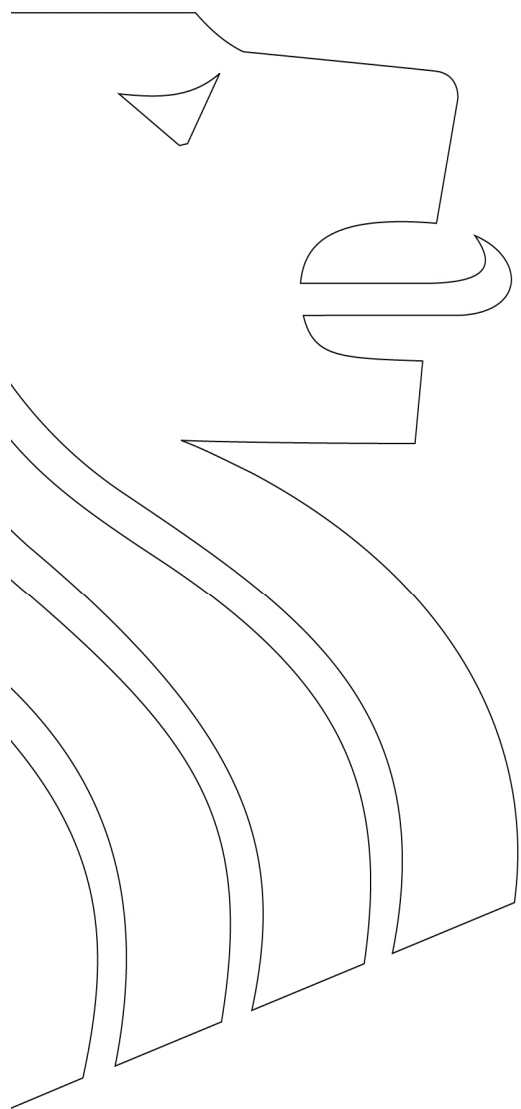

ERLÄUTERUNGEN
ZUM 2. NACHTRAGSHAUSHALT
DER STADT LANGENHAGEN
2015

Der Haushalt der Stadt Langenhagen für das Jahr 2015 wurde durch den Rat am 20.04.2015 beschlossen und ist seit dem 01.07.2015 rechtskräftig. Bisher nicht veranschlagte Auszahlungen für Investitionen sowie erhebliche Veränderungen bei den Aufwendungen und bei den Steuererträgen machten gem. § 115 NKomVG (Niedersächsisches Kommunalverfassungsgesetz) bereits einen 1. Nachtragshaushalt erforderlich, welcher am 28.09.2015 vom Rat beschlossen worden ist.

Der zweite Nachtragshaushaltsplan der Stadt Langenhagen für das Haushaltsjahr 2015 ist weiterhin in sich nicht ausgeglichen. Veränderungen werden sich im Ergebnishaushalt sowie im Finanzhaushalt nicht ergeben. Es gibt lediglich Veränderungen im Stellenplan.

2. Nachtragsstellenplan 2015

Stellenentwicklung

Der Stellenbestand erhöht sich gegenüber dem ursprünglichen Stellenplan 2015 in der Fassung des ersten Nachtragsstellenplans insgesamt um 16 Stellen, wobei 15 Stellen für die vom Rat beschlossene Eigenreinigung (Beschlussdrucksache 2015/217) erforderlich sind. Diese Stellen sind, obgleich die Ausweitung der Eigenreinigung erst im Frühjahr 2016 erfolgen wird, über einen Nachtragsstellenplan abzubilden. Soweit diese Stellen erstmals im Stellenplan 2016 nachgewiesen würden wäre die termingerechte Umstellung auf Eigenreinigung nicht zu gewährleisten, da Mitarbeiterinnen und Mitarbeiter nur dann eingestellt werden dürfen, wenn der zu Grunde liegende Stellenplan Rechtskraft erlangt hat und eben diese Rechtskraft des Stellenplans 2016 zum 01.04.2016 nicht mit Sicherheit angenommen werden kann.

Es handelt sich im Einzelnen um 8,5 Stellen der Entgeltgruppe 1 TVöD, 5,5 Stellen der Entgeltgruppe 2 TVöD sowie eine Stelle der Entgeltgruppe 6 TVöD und entspricht (mit Ausnahme der Stellen nach Entgeltgruppe 2 TVöD) dem Bedarf der im Projektplan für die Phasen 1, 2 und „Mobil“ benannten Stellen. Hier sieht der Projektplan 6,5 Stellen nach Entgeltgruppe 2 TVöD vor, von denen aber eine Stelle aus dem Stellenbestand Verwendung finden wird. Alle Stellen der Eigenreinigung sind im Fachdienst 6-5 – Gebäudeverwaltung nachgewiesen.

Weiterhin wurde eine neue Stelle nach Entgeltgruppe S 14 TVöD-SuED aufgenommen, um auch vor dem Hintergrund der steigenden Zahl unbegleiteter minderjähriger Flüchtlinge deren Betreuung weiter sicherstellen zu können. Diese Stelle ist mit einem KW-Vermerk für 12/2019 versehen und wird im Fachdienst 3-3 – Allgemeiner Sozialer Dienst - nachgewiesen.

Weitere Stellenmehrungen bzw. –reduzierungen wurden nicht vorgenommen.

Stellenmehrungen

Allgemeine Verwaltung	15,00
Sozial- und Erziehungsdienst	1,00



ABTEILUNGEN | FACHBEREICHE

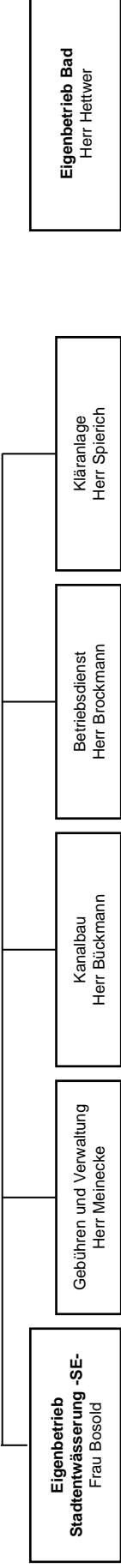
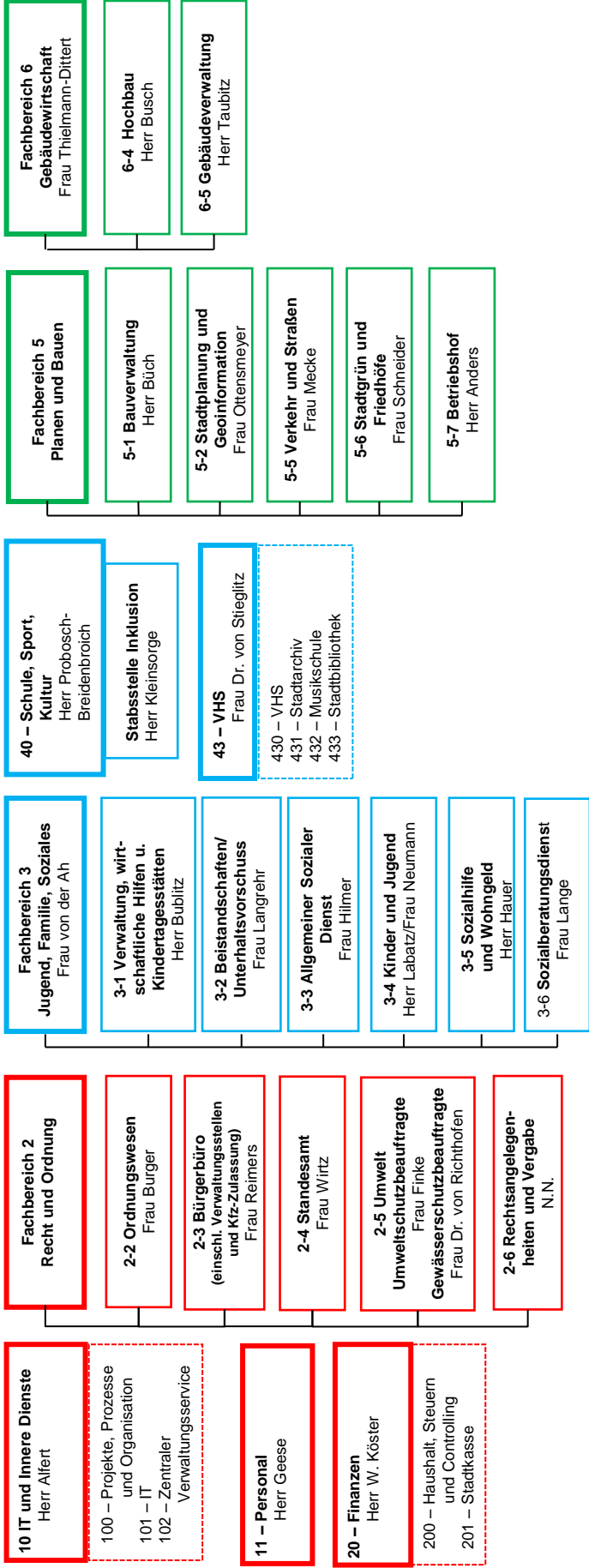

2. Nachtragstellenplan 2015

Stand: 21.10.2015

**Stellenplan
Teil A: Beamte
I. Stadtverwaltung**

Lfd. Nr.	Laufbahngruppen und Amtsbezeichnungen	Bes.-Gr.	Zahl der Stellen im Haushaltsjahr 2015 insgesamt	Zahl der Stellen im Vorjahr davon am 30.06.2014			Vermerke, Erläuterungen		
				insgesamt	tatsächlich besetzt mit Beamten	nicht besetzt			
1	2	3	4	5	6	7	8	9	
Beamte auf Zeit									
1	Bürgermeister/in	B 6	1	1	1	0	0	Erh. nichtrgf. DAE i. H.v. 270,98 € mtl.	
2	Erste/r Stadtrat/rätin	B 4	1	1	1	0	0	Erh. nichtrgf. DAE i. H.v. 181,- € mtl.	
3	Stadtrat/rätin	B 3	1	1	1	0	0	Erh. nichtrgf. DAE i. H.v. 135,49 mtl.	
Laufbahngr. 2 (2. Einstiegsamt)									
4	Ltd. Städt. Direktor/in	A 16	1	1	1	0	0		
5	Städt. Baudirektor/in	A 15	1	1	0	0	1		
6	Städt. Bauoberrat/rätin	A 14	2	3	1,75	1	0,25	1 Stelle ist direkt dem BNB zugewiesen	
7	Städt. Oberrat/rätin	A 14	4	3	3	0	0		
8	Städt. Oberrat/rätin Altersteilzeitstelle	A 14	1	1	1	0	0	1 kw 01/2019	
Laufbahngr. 2 (1. Einstiegsamt)									
9	Stadtoberamtsrat/rätin	A 13	7	8	6	1	1		
10	Stadtsamtsrat/rätin Leerstellen	A 12	1	1	0	0	1		
11	Stadtsamtsrat/rätin	A 12	9	7	6,6	0	0,4	1 KU A 11 (101),	
12	Stadtbauamtmann/-frau	A 11	2	2	2	0	0		
13	Stadtsamtmann/-frau	A 11	17	14	11,58	1,64	0,78		
14	Stadtsamtmann/-frau Leerstellen	A 11	2	2	0	0	2		
15	Stadtsamtmann/-frau Altersteilzeitstelle	A 11	1	2	0,5	0	1,5	KW 08/2018	
			51	48	36,43	3,64	7,93		

**Stellenplan
Teil A: Beamte
I. Stadtverwaltung**

Lfd. Nr.	Laufbahngruppen und Amtsbezeichnungen	Bes.-Gr.	Zahl der Stellen im Haushaltsjahr 2015 insgesamt	Zahl der Stellen im Vorjahr davon am 30.06.2014		Vermerke, Erläuterungen	
				insgesamt	tatsächlich besetzt mit Beamten mit Personen, die aufgrund eines Vertrages be- schäftigt sind		nicht besetzt
1	2	3	4	5	6	8	9
		Übertrag	51	48	36,43	7,93	
Laufbahngr. 2 (1. Einstiegsamt)							
16	Stadtoberinspektor(in)	A10	35,5	37,5	26,85	5,65	1 KU 9 (FD3-2),
17	Stadtoberinspektor (in) Leerstellen (z.B. Elternzeit)	A10	2	2	0	2	
18	Stadtoberinspektor (in) Personalreserve	A10	3,5	3,5	0,75	2,75	
19	Stadtsinspektor (in) Personalreserve	A 9	5	5	0	5	Zur Personalentwicklung - Bindung junger Kräfte
Laufbahngruppe 1							
20	Stadtamtsinspektor (in)	A 9 m. AZ	0	0	0	0	
	Stadtamtsinspektor (in) Altersteilzeitstelle	A 9 m. AZ	1	1	0,5	0,5	1 KW 02/2017
21	Stadtamtsinspektor (in)	A 9	3	3	3	0	
22	Stadthauptsekretär (in)	A 8	5	4	3,25	0,75	1 Stelle ist direkt der SE zugewiesen
23	Stadthauptsekretär (in) Altersteilzeit	A 8	1	1	0,5	0,5	1 KW 06/2016
24	Stadtobersekretär (in)	A 7	0	0	0	0	
25	Stadtsekretär (in)	A 6	0	0	0	0	
			107	105	71,28	8,64	25,08

Teil B: Beschäftigte

Lfd. Nr.	Funktionsbezeichnung	Entgeltgruppe Sonder-tarif	Zahl der Stellen im Haushaltsjahr 2015	Zahl der Stellen im Vorjahr		Vermerke, Erläuterungen
				insgesamt	nicht besetzt	
		3	4	5	6	7
	2					8
1	Fachbereichsleitung	E 15	2,75	2	2	0
2	Stadtmanager, Fachbereichsleitung	E 14	2	0	0	0
3	Fachdienstleistung/ Umweltschutzbeauftragte / päd. MitarbeiterIn / SB Gewässerschutz	E 13	9,75	8,5	7,5	1
4	Fachdienstleistung /Techn. Sachbearbeitung	E 12	15	15	14	1
5	Gleichstellungsbeauftragte(r) / Prüfer / Pressesprecher / Techn. Sachbearbeiter/in / SB techn. unterstützte Informationsverarbeitung / Fachdienstleistung / VHS-Pädagogen	E 11	29	26	25,72	0,28
6	Verwaltungssachbearbeitung	E 11	3	3	3	0
7	Altersteilzeitstellen	E 11	0	1	0,5	0,5
8	Fachdienstleistungen / Techn. SB/ SB techn. unterstützte Informationsverarbeitung/ Musikschullehrer/in	E 10	10	10	9,77	0,23
9	Verwaltungssachbearbeitung	E 10	3	3	3	0
10	Musikschullehrer/in / Personalrat / Techn. Sachbearbeitung / Handwerker Verwaltungssachb.	E 9	67,75	61,5	50,25	11,25
12	Personalreserve	E 9	3	3	1	2
			145,25	133	116,74	16,26

Teil B: Beschäftigte

Lfd. Nr.	Funktionsbezeichnung	Entgeltgruppe Sonder- tarif	Zahl der Stellen im Haushaltsjahr 2015	Zahl der Stellen im Vorjahr		Vermerke, Erläuterungen
				insgesamt	nicht besetzt	
	2	3	4	5	6	7
		Übertrag	145,25	133	116,74	16,26
13	Techn. Sachbearbeitung	E 9 Ku E 8	1	1	1	0
14	Verwaltungssachbearbeitung	E 9 ku E 8	11	12	12	0
15	Personalreserve	E 9 ku E 8	1	1	1	0
16	Altersteilzeitstellen	E 9 ku E 8	1	1	0,5	0,5 KW 07/2016
17	Verwaltungssachbearbeitung/ Vorzimmerkraft	E 8	35,75	33,25	29,82	3,43 1 KU 6 (2-3)
18	Musikschullehrer (in)/ Techn. Sachbearbeitung, Facharbeiter / Handwerker	E 8	4	3	1,9	1,1
19	Leerstellen (z.B. Elternzeit, Surl, EU)	E 8	4	4	0	4
21	Musikschullehrer(in) / Techn. Sachbearb.	E 8 Ku E 6	2	2	1,78	0,22
22	Verwaltungssachbearbeitung	E 8 Ku E 6	1	1	1	0
23	Facharbeiter(in). / Schlosser/ Handwerker / Familienhelfer	E 7	8,5	6	6	0
24	Verwaltungssachbearbeitung	E 6	46,5	48	40	8 2,5 KU 5 (2 bei 5-7, 0,5 bei 2-4)
25	Techn. Zeichner(in) / Hausmeister / Schulsekretär(in) / Vorhandwerker / Handwerker / PR-Freistellung	E 6	50,75	50,5	44,43	6,07
			311,75	295,75	256,17	39,58

Teil B: Beschäftigte

Lfd. Nr.	Funktionsbezeichnung	Entgeltgruppe Sonder- tarif	Zahl der Stellen im Haushaltsjahr 2015	Zahl der Stellen im Vorjahr insgesamt	Zahl der Stellen im Vorjahr		Vermerke, Erläuterungen
					tatsächlich besetzt	nicht besetzt	
	2	3	4	5	6	7	8
		Übertrag	311,75	295,75	256,17	39,58	
26	Personalreserve	E 6	5,5	5	1,64	3,36	
27	Altersteilzeitstellen	E 6	0,5	1	0,5	0,5	
28	Leerstellen (z.B. Elternzeit, Surl, EU)	E 6	3	3	1	2	
29	Schulhausmeister/-sekretärin/ Schwimmmeistergehilfe	E 6 Ku E 5	5	5	5	0	
30	Verwaltungssachbearbeitung	E 6 Ku E 5	3,75	3,75	3,75	0	
31	Verwaltungssachbearbeitung/ -angestellte/r (Schul-)Hausmeister / Schulsekretärin / Vorhandwerker(in)/ Handwerker(in)/ Kraffahrer(in) / Facharbeiter (in) / Küchenkräfte Kindertagesstätten	E 5	26,5	28	24,39	3,61	1 KW 07/2017 (102), 1 KU 3
32		E 5	36,75	34,5	32,77	1,73	1 KW 12/2019 (3-6, Flüchtlingsbetreuung)
33	Altersteilzeitstellen	E 5	1	1	0,5	0,5	KW 06/2017
34	Leerstellen (Elternzeit)	E 5	4	4	0	4	
35	Schulhausmeister(in)	E 5 Ku E 3	2	2	2	0	
36	Beschäftigte/r	E 4	21	24	20	4	
37	Saisonarbeiter(in) / Beschäftigte/r / Küchenkräfte / Verwaltungsangestellte/r	E 3	25	26,25	20,45	5,8	
38	Beschäftigte/r	E 2Ü	7,75	3,25	1,25	2	
39	Altersteilzeitstellen	E 2Ü	1	1	0,5	0,5	KW 06/2015
40	Beschäftigte/r	E 1	18,75	10,25	5,25	5	
41	Tagesmütter	f. V.	0	0	0	0	
	Insgesamt		473,25	447,75	375,17	72,58	

Teil B: Beschäftigte

Lfd. Nr.	Funktionsbezeichnung	Entgeltgruppe Sonder-tarif	Zahl der Stellen im Haushaltsjahr 2015	Zahl der Stellen insgesamt	Zahl der Stellen im Vorjahr		Vermerke, Erläuterungen
					tatsächlich besetzt	nicht besetzt	
	2	3	4	5	6	7	8
		Übertrag	473,25	447,75	375,17	72,58	
42	Fachdienstleitung	S 18	1	1	1	0	
43	Altersteilzeitstellen	S 18	1	0	0	0	KW 05/2016
44	Fachdienstleitung, Kita Fachberatung, JuleiCa	S 17	3,5	3,5	3,4	0,1	
45	Fachdienstleiter Altersteilzeit	S 17	1	2	1	1	KW 08/2017
46	Kita-Leitungen	S 16	0	2	2	0	
47	Kita-Leitungen, Sozialarbeiter/in, Sozialpäd.	S 15	9	7	6,77	0,23	
48	Sozialarbeiter/ -päd. Allg. Sozialer Dienst	S 14	11,5	9,5	8	1,5	1 KW 12/2019 (3-3 Flüchtlingsbetreuung)
49	Sozialarbeiter/in, Sozialpädagoge/in Pflegekinderdienst, Jugendgerichtshilfe, Sozialberatungsdienst	S 12 Ü	4,75	4,75	4	0,75	
50	Sozialarbeiter/in, Sozialpädagoge/in Jugendgerichtshilfe, Familienhilfe, Soziale Gruppe	S 12	7	5	2,55	2,45	2 KW 12/2019, 1 KW 12/2020 (3-6, Flüchtlingsbetreuung)
51	Sozialarbeiter/in, Sozialpädagogin Jugendpflege, Leitung Jugendtreff	S 11 Ü	2,75	2,75	2,5	0,25	
52	Leitung Jugendtreff, Sozialpädagogin	S 11	6,75	5,25	2,65	2,6	1 KW 12/2016 (40); eine 0,5 Stelle (40) darf nur zu 0,3 Zeiteinheiten besetzt werden
53	Kita-Leitung	S 10	2	2	2	0	
54	Heilpädagogin, Erzieher/in, SB Jugendkultur, Ergotherapeutin	S 8	13,75	14,25	10,54	3,71	1 KU S 6, 0,5 KW 07/2016 (3-1, Kita-Projekt), 1 KW 12/2019 (3-6, Flüchtlingsbetreuung)
55	Kita-Leitung, Erzieher/in	S 7	4	4	3,81	0,19	
56	Erzieher/in	S 6	151,25	145,25	111,33	33,92	
56	Sozialassistent/in, Kinderpfleger/in, päd. Betreuung	S 4	25,75	22,25	7,09	15,16	
57	Pädagogische Hilfskräfte	S 3	3	3	0,87	2,13	
58	Päd. Hilfskräfte (Tagespflegepersonen)	S 2	15	15	14	1	
		insgesamt:	736,25	696,25	558,68	137,57	
	nachrichtlich : Gesamtzahl der Stellen im S-Bereich:		263	248,5	183,51	64,99	

**Anhang: Dienstkräfte in der Probe- und Ausbildungszeit
II: Nachwuchskräfte und informatorisch beschäftigte Dienstkräfte**

Lfd. Nr.	Bezeichnung	Art des Entgeltes	vorgesehen im Haushaltsjahr 2015	beschäftigt im Vorjahr 01.10.2014	Erläuterungen
1	2	3	4	5	6
1.	Stadtinspektor-Anwärter (in)	Anwärterbezüge	7	3	
2.	Verwaltungsfachangestellte	Ausbildungsentgelt	11	7	
3.	Praktikant/in Sozialpädagogik/ Soziale Arbeit	Ausbildungsentgelt	4	3	
4.	Praktikant /in Erziehungsdienst	Praktikantentgelt	8	5	Berufsbegleitende Ausbildung zum/zur Erzieher/in
5.	Praktikant/in Sozialdienst	Praktikantentgelt	7	0	ehem. Berufsbegleitende Ausbildung zum/zur Sozialassistenten/ tin
6.	Praktikant/in Verwaltung	Praktikantentgelt	1	0	Fachoberschüler
7.	Fachangestellte für Medien u. Informationsdienste	Ausbildungsentgelt	1	1	
8	Fachinformatiker/in	Ausbildungsentgelt	1	1	
9	Beschäftigte	Beschäftigtenentgelt	9	5	Geringfügig Beschäftigte § 8 Abs. 1 Nr. 1 SGB IV (z.B. Hausaufgabenhilfen in Kitas, Betreuung Haus der Jugend)
10	Bauzeichner/in	Ausbildungsentgelt	0	0	
11	Freiwilliges Soziales Jahr / Bundesfreiwilligendienst	Taschengeld	8	3	ASC Göttingen von 1846 e.V. oder alt. Bundesfreiwilligendienst

Stellenübersicht

Teil A: Aufstellung nach der Verwaltungsgliederung

Gliederungsnummer / Organisationseinheit	Beamte auf Zeit						Laufbahngruppe 2											Laufbahngruppe 1																																						
	B 6	B 4	B 3	2. Einstiegsamt			1. Einstiegsamt											Summe																																						
	A 16	A 15	A 14	A 13	A 13	A 12	A 11	A 10	A 9	A 9Z	A 9	A 8	A 7	A 6	A 5	A 5	Summe																																							
Dezernat I	1,00	-	-	-	-	-	1,00	-	-	-	-	-	-	-	-	-	-	-	-	-	-	-	-	-	-	-	-	-	2,00	5,00	2,00	4,00	0,00	1,00	0,00	0,00	4,00	3,00	2,00	8,00	1,00	10,50	5,00	1,00	6,00	0,00	0,00	0,00	2,00							
Rechnungsprüfung	-	-	-	-	-	-	1,00	-	-	-	-	-	-	-	-	-	-	-	-	-	-	-	-	-	-	-	-	-	-	-	-	-	-	-	-	-	-	-	-	-	-	-	-	-	-	-	-	-								
01 Rats- und Bürgermeisterbüro	-	-	-	-	-	-	-	-	-	-	-	-	-	-	-	-	-	-	-	-	-	-	-	-	-	-	-	-	-	-	-	-	-	-	-	-	-	-	-	-	-	-	-	-	-	-	-	-	-	-						
02 Wirtschaftsförderung und Liegenschaften	-	-	-	-	-	-	-	-	-	-	-	-	-	-	-	-	-	-	-	-	-	-	-	-	-	-	-	-	-	-	-	-	-	-	-	-	-	-	-	-	-	-	-	-	-	-	-	-	-	-	-					
05 Datenschutz und Korruptionsprävention	-	-	-	-	-	-	-	-	-	-	-	-	-	-	-	-	-	-	-	-	-	-	-	-	-	-	-	-	-	-	-	-	-	-	-	-	-	-	-	-	-	-	-	-	-	-	-	-	-	-	-	-				
06 Sonderprojekte	-	-	-	-	-	-	-	-	-	-	-	-	-	-	-	-	-	-	-	-	-	-	-	-	-	-	-	-	-	-	-	-	-	-	-	-	-	-	-	-	-	-	-	-	-	-	-	-	-	-	-					
08 Gleichstellungs- und Integrationsstelle	-	-	-	-	-	-	-	-	-	-	-	-	-	-	-	-	-	-	-	-	-	-	-	-	-	-	-	-	-	-	-	-	-	-	-	-	-	-	-	-	-	-	-	-	-	-	-	-	-	-	-	-				
Abt. 10 IT und Innere Dienste	-	-	-	-	-	-	-	-	-	-	-	-	-	-	-	-	-	-	-	-	-	-	-	-	-	-	-	-	-	-	-	-	-	-	-	-	-	-	-	-	-	-	-	-	-	-	-	-	-	-	-	-	-	-		
Team 100 Projekte, Prozesse und Organisation	-	-	-	-	-	-	-	-	-	-	-	-	-	-	-	-	-	-	-	-	-	-	-	-	-	-	-	-	-	-	-	-	-	-	-	-	-	-	-	-	-	-	-	-	-	-	-	-	-	-	-	-	-	-		
Team 101 IT	-	-	-	-	-	-	-	-	-	-	-	-	-	-	-	-	-	-	-	-	-	-	-	-	-	-	-	-	-	-	-	-	-	-	-	-	-	-	-	-	-	-	-	-	-	-	-	-	-	-	-	-	-	-		
Team 102 Zentraler verwaltungsservice	-	-	-	-	-	-	-	-	-	-	-	-	-	-	-	-	-	-	-	-	-	-	-	-	-	-	-	-	-	-	-	-	-	-	-	-	-	-	-	-	-	-	-	-	-	-	-	-	-	-	-	-	-	-		
Abt. 11 Personal	-	-	-	-	-	-	-	-	-	-	-	-	-	-	-	-	-	-	-	-	-	-	-	-	-	-	-	-	-	-	-	-	-	-	-	-	-	-	-	-	-	-	-	-	-	-	-	-	-	-	-	-	-	-		
Abt. 20 Finanzen	-	-	-	-	-	-	-	-	-	-	-	-	-	-	-	-	-	-	-	-	-	-	-	-	-	-	-	-	-	-	-	-	-	-	-	-	-	-	-	-	-	-	-	-	-	-	-	-	-	-	-	-	-	-		
Team 200 Haushalt, Steuern und Controlling	-	-	-	-	-	-	-	-	-	-	-	-	-	-	-	-	-	-	-	-	-	-	-	-	-	-	-	-	-	-	-	-	-	-	-	-	-	-	-	-	-	-	-	-	-	-	-	-	-	-	-	-	-	-	-	
Team 201 Stadtkasse	-	-	-	-	-	-	-	-	-	-	-	-	-	-	-	-	-	-	-	-	-	-	-	-	-	-	-	-	-	-	-	-	-	-	-	-	-	-	-	-	-	-	-	-	-	-	-	-	-	-	-	-	-	-		
Fachbereich 2	-	-	-	-	-	-	-	-	-	-	-	-	-	-	-	-	-	-	-	-	-	-	-	-	-	-	-	-	-	-	-	-	-	-	-	-	-	-	-	-	-	-	-	-	-	-	-	-	-	-	-	-	-			
Recht und Ordnung	-	-	-	-	-	-	-	-	-	-	-	-	-	-	-	-	-	-	-	-	-	-	-	-	-	-	-	-	-	-	-	-	-	-	-	-	-	-	-	-	-	-	-	-	-	-	-	-	-	-	-	-	-	-		
Fachdienst 2-2 Ordnungswesen	-	-	-	-	-	-	-	-	-	-	-	-	-	-	-	-	-	-	-	-	-	-	-	-	-	-	-	-	-	-	-	-	-	-	-	-	-	-	-	-	-	-	-	-	-	-	-	-	-	-	-	-	-			
Fachdienst 2-3 Bürgerbüro	-	-	-	-	-	-	-	-	-	-	-	-	-	-	-	-	-	-	-	-	-	-	-	-	-	-	-	-	-	-	-	-	-	-	-	-	-	-	-	-	-	-	-	-	-	-	-	-	-	-	-	-	-	-		
Fachdienst 2-4 Standesamt	-	-	-	-	-	-	-	-	-	-	-	-	-	-	-	-	-	-	-	-	-	-	-	-	-	-	-	-	-	-	-	-	-	-	-	-	-	-	-	-	-	-	-	-	-	-	-	-	-	-	-	-	-	-		
Fachdienst 2-5 Umwelt	-	-	-	-	-	-	-	-	-	-	-	-	-	-	-	-	-	-	-	-	-	-	-	-	-	-	-	-	-	-	-	-	-	-	-	-	-	-	-	-	-	-	-	-	-	-	-	-	-	-	-	-	-	-		
Fachdienst 2-6	-	-	-	-	-	-	-	-	-	-	-	-	-	-	-	-	-	-	-	-	-	-	-	-	-	-	-	-	-	-	-	-	-	-	-	-	-	-	-	-	-	-	-	-	-	-	-	-	-	-	-	-	-			
Rechtsangel. und Vergabe	-	-	-	-	-	-	-	-	-	-	-	-	-	-	-	-	-	-	-	-	-	-	-	-	-	-	-	-	-	-	-	-	-	-	-	-	-	-	-	-	-	-	-	-	-	-	-	-	-	-	-	-	-	-	-	-

Stellenübersicht

Teil A: Aufstellung nach der Verwaltungsgliederung

Gliederungsnummer / Organisationseinheit	Beamte auf Zeit						Laufbahngruppe 2												Laufbahngruppe 1					
	2. Einstiegsamt						1. Einstiegsamt																	
	B 6	B 4	B 3	A 16	A 15	A 14	A 13	A 13	A 12	A 11	A 10	A 9	A 9Z	A 9	A 8	A 7	A 6	A 5	Summe					
Dezernat II	-	1,00	-	-	-	-	-	-	-	-	-	-	-	-	-	-	-	-	1,00					
Fachbereich 3																			0,00					
Jugend, Familie, Soziales																			4,00					
Fachdienst 3-1 Verwaltung, wirt. Hilfen und Kindertagesstätten	-	-	-	-	-	-	1,00	-	-	3,00	-	-	-	-	-	-	-	-	4,00					
3-1 Kindertagesstätten	-	-	-	-	-	-	-	-	-	1,00	-	-	-	-	-	-	-	-	1,00					
Fachdienst 3-2 Beistandschaften / Unterhaltsvorschuss	-	-	-	-	-	-	-	-	-	2,00	-	-	-	-	-	-	-	-	2,00					
Fachdienst 3-3 Allg. Sozialer Dienst	-	-	-	-	-	-	-	-	-	-	-	-	-	-	-	-	-	-	0,00					
Fachdienst 3-4 Kinder und Jugend	-	-	-	-	-	-	-	-	-	-	-	-	-	-	-	-	-	-	0,00					
Fachdienst 3-5	-	-	-	-	-	-	-	-	1,00	8,00	-	-	-	-	-	-	-	-	10,00					
Sozialhilfe und Wohngeld	-	-	-	-	-	-	-	-	-	-	-	-	-	-	-	-	-	-	0,00					
Fachdienst 3-6	-	-	-	-	-	-	-	-	-	-	-	-	-	-	-	-	-	-	0,00					
Sozialberatungsdienst	-	-	-	-	-	-	-	-	-	3,00	-	-	-	-	-	-	-	-	3,00					
Abt. 40 Schule, Sport, Kultur																			0,00					
Abt. 43 VHS																			1,00					
Team 430 VHS	-	-	-	-	-	-	0,00	1,00	-	-	-	-	-	-	-	-	-	-	1,00					
Team 431 Stadtarchiv	-	-	-	-	-	-	-	-	-	-	-	-	-	-	-	-	-	-	0,00					
Team 432 Musikschule	-	-	-	-	-	-	-	-	-	-	-	-	-	-	-	-	-	-	0,00					
Team 433 Stadtbibliothek	-	-	-	-	-	-	-	-	-	-	-	-	-	-	-	-	-	-	0,00					

Stellenübersicht

Teil A: Aufstellung nach der Verwaltungsgliederung

Gliederungsnummer / Organisationseinheit	Beamte auf Zeit			Laufbahngruppe 2												Laufbahngruppe 1					
	2. Einstiegsamt			1. Einstiegsamt																	
	B 6	B 4	B 3	A 16	A 15	A 14	A 13	A 13	A 12	A 12	A 11	A 10	A 9	A 9	A 9Z	A 9	A 8	A 7	A 6	A 5	Summe
Dezernat III	-	-	0,75	-	-	0,00	-	-	-	-	-	-	-	-	-	-	-	-	-	-	0,75
Fachbereich 5 - Planen und Bauen	-	-	-	-	1,00	-	-	-	-	-	-	-	-	-	-	-	-	-	-	-	1,00
Fachdienst 5-1 Bauverwaltung	-	-	-	-	-	1,00	-	0,00	-	3,00	1,00	-	0,00	-	-	0,00	-	-	-	-	5,00
Fachdienst 5-2 Stadtplanung und Geoinformation	-	-	-	-	-	-	-	-	-	-	-	-	-	-	-	-	-	-	-	-	0,00
Fachdienst 5-5 Verkehr und Straßen	-	-	-	-	-	-	-	-	-	-	-	-	-	-	-	-	-	-	-	-	0,00
Fachdienst 5-6 Stadtgrün und Friedhöfe	-	-	-	-	-	-	-	-	-	-	-	-	-	-	-	-	-	-	-	-	0,00
Fachdienst 5-7 Betriebshof	-	-	-	-	-	-	-	-	-	-	-	-	-	-	-	-	-	-	-	-	0,00
Fachbereich 6	-	-	-	-	-	0,00	-	-	-	-	-	-	-	-	-	-	-	-	-	-	0,00
Gebäudewirtschaft	-	-	-	-	-	-	-	-	-	-	-	-	-	-	-	-	-	-	-	-	0,00
Fachdienst 6-4 Hochbau	-	-	-	-	-	-	-	-	-	-	-	-	-	-	-	-	-	-	-	-	0,00
Fachdienst 6-5 Gebäudeverwaltung	-	-	-	-	-	-	-	-	-	-	-	-	-	-	-	-	-	-	-	-	0,00
Personalrat	-	-	-	-	-	-	-	-	-	-	-	-	-	-	-	-	-	-	-	-	0,00
Stadtentwässerung	-	-	-	-	-	-	-	-	-	-	-	-	-	-	-	-	1	-	-	-	1,00
BNB	-	-	0,25	-	-	1	-	-	-	-	-	-	-	-	-	-	-	-	-	-	1,25
Überlassung	-	-	-	-	-	-	-	-	-	-	1,00	-	-	-	-	-	-	-	-	-	1,00
Personalreserve	-	-	-	-	-	-	-	-	-	-	3,50	5,00	-	-	-	-	-	-	-	-	8,50
Leerstellen	-	-	-	-	-	-	-	-	-	1,00	2,00	2,00	-	-	-	-	-	-	-	-	5,00
Altersteilzeit (Freizeitphase)	-	-	-	-	-	1	-	-	-	-	1,00	-	-	-	1	-	-	-	-	-	4,00
Summe	1,00	1,00	1,00	1,00	1,00	7,00	0,00	7,00	10,00	22,00	41,00	5,00	1,00	3,00	5,00	0,00	0,00	0,00	0,00	106,00	

Stellenübersicht

Teil A: Aufstellung nach der Verwaltungsgliederung
 II. Personen, die aufgrund eines Vertrages beschäftigt sind

Gliederung / Entgeltgruppe	E 15	E 14	E 13	E 12	E 11	E 10	E 9	E 9 Ku 8	E 8	E 8 Ku 6	E 7	E 6	E 6 Ku 5	E 5	E 5 Ku 3	E 4	E 3	E 2Ü	E 1	Summe
Dezernat I	-	-	-	-	-	-	1,00	-	1,25	-	-	-	-	-	-	-	-	-	-	2,25
Rechnungsprüfung	-	-	-	1,00	-	-	-	-	-	-	-	-	-	-	-	-	-	-	-	1,00
01 Rats- und Bürgermeisterbüro	-	-	-	-	1,00	0,00	2,00	-	1,00	-	-	0,00	-	-	-	-	-	-	-	4,00
02 Wiförderung und Liegenschaften	-	1,00	-	-	-	1,00	1,50	-	1,25	-	-	-	-	-	-	-	-	-	-	4,75
05 Datenschutz und Korruptionsprävention	-	-	-	-	1,00	-	-	-	-	-	-	-	-	-	-	-	-	-	-	1,00
06 Sonderprojekte	-	-	-	-	-	-	-	-	-	-	-	-	-	-	-	-	-	-	-	0,00
08 Gleichstellungs und Integrationsstelle	-	-	-	-	1,00	-	-	-	-	-	-	0,75	-	-	-	-	-	-	-	1,75
Abt. 10 IT und Innere Dienste	-	-	1,00	-	-	-	-	-	-	-	-	-	-	-	-	-	-	-	-	1,00
Team 100 Projekte, Prozesse und Organisation	-	-	-	-	-	-	-	-	-	-	-	-	-	-	-	-	-	-	-	0,00
Team 101 IT	-	-	-	-	2,00	2,00	1,00	-	1,00	-	-	-	-	-	-	-	-	-	-	6,00
Team 102 Zentraler verwaltungsservice	-	-	-	1,00	-	-	1,75	-	1,75	-	-	3,00	-	8,50	-	-	-	-	-	16,00
Abt. 11 Personal	-	-	-	-	-	1,00	3,00	5,00	2,00	-	-	1,00	-	-	-	-	-	-	-	12,00
Abt. 20 Finanzen	-	-	-	-	-	-	-	-	1,00	-	-	-	-	-	-	-	-	-	-	1,00
Team 200 Haushalt, Steuern und Controlling	-	-	-	-	1,00	-	2,50	-	2,00	-	-	-	-	-	-	-	-	-	-	5,50
Team 201 Stadtkasse	-	-	-	-	-	-	1,00	-	3,00	-	-	5,00	-	-	-	-	-	-	-	9,00
Fachbereich 2	-	-	-	-	-	-	-	-	-	-	-	-	-	-	-	-	-	-	-	1,00
Recht und Ordnung	-	-	-	-	-	-	-	-	-	-	-	1,00	-	-	-	-	-	-	-	1,00
FD 2-2 Ordnungswesen	-	-	-	-	0,50	-	5,00	-	3,00	-	2,00	1,00	3,00	5,00	-	-	-	-	-	19,50
Fachdienst 2-3 Bürgerbüro	-	-	-	-	1,00	-	-	-	1,00	-	-	17,00	-	-	-	-	-	-	-	19,00
Fachdienst 2-4 Standesamt	-	-	-	-	-	1,00	3,00	-	-	-	-	0,50	-	-	-	-	-	-	-	4,50
Fachdienst 2-5 Umwelt	-	-	2,00	-	-	-	-	-	-	-	-	-	-	-	-	-	-	-	-	2,00
Fachdienst 2-6 Rechtsangel. und Vergabe	-	-	-	-	-	1,00	1,00	-	1,00	-	-	-	-	0,50	-	-	-	-	-	3,50

Stellenübersicht

Teil A: Aufstellung nach der Verwaltungsgliederung
 II. Personen, die aufgrund eines Vertrages beschäftigt sind

Gliederung / Entgeltgruppe	E 15	E 14	E 13	E 12	E 11	E 10	E 9	E 9 Ku 8	E 8	E 8 Ku 6	E 7	E 6	E 6 Ku 5	E 5	E 5 Ku 3	E 4	E 3	E 2Ü	E 1	Summe
Dezernat II	-	-	-	-	-	-	-	1,00	-	-	-	-	-	-	-	-	-	-	-	1,00
Fachbereich 3	1,00	-	-	-	-	-	-	-	-	-	-	1,00	-	-	-	-	-	-	-	2,00
Jugend, Familie, Soziales	-	-	-	-	-	1,00	1,00	0,00	6,25	-	-	0,50	-	0,00	-	-	-	-	-	8,75
Fachdienst 3-1 Verwaltung, wirt. Hilfen und Kindertagesstätten	-	-	-	-	-	-	-	-	-	-	-	-	-	4,75	-	-	11,00	0,25	0,25	16,25
Fachdienst 3-2 Beistandschaften / Unterhaltungsvorschuss	-	-	-	-	1,00	-	3,00	-	2,50	-	-	-	-	-	-	-	-	-	-	6,50
Fachdienst 3-3 Allg. Sozialer Dienst	-	-	-	-	-	-	-	-	-	-	0,50	-	-	1,00	-	-	-	-	-	1,50
Fachdienst 3-4 Kinder und Jugend	-	-	-	-	-	-	-	-	-	-	-	1,75	-	-	-	-	-	-	-	1,75
Fachdienst 3-5 Sozialhilfe u. Wohngeld	-	-	-	-	-	-	5,50	2,00	2,75	-	-	-	-	1,00	-	-	-	-	-	11,25
Fachdienst 3-6 Sozialberatungsdienst	-	-	-	-	-	-	-	0,00	-	-	-	-	-	2,00	-	-	-	-	-	2,00
Abt. 40 Schule, Sport, Kultur	-	-	-	1,00	-	1,00	2,00	-	2,00	-	-	14,25	-	-	-	-	-	-	-	20,25
Abt. 43 VHS	1,00	-	-	-	-	-	-	-	-	-	-	1,00	-	-	-	-	-	-	-	2,00
Team 430 VHS	0,75	-	5,75	-	1,50	-	1,00	-	-	-	-	4,00	-	2,50	-	-	-	-	-	15,50
Team 431 Stadtarchiv	-	-	-	-	-	1,00	-	-	-	-	-	-	0,75	0,50	-	-	-	-	-	2,25
Team 432 Musikschule	-	-	-	-	-	1,00	11,00	-	-	2,00	-	-	-	-	-	-	-	-	-	14,00
Team 433 Stadtbibliothek	-	-	-	-	-	1,00	-	-	-	-	-	1,00	-	8,50	-	-	0,50	-	-	11,00

Stellenübersicht

Teil A: Aufstellung nach der Verwaltungsgliederung
 II. Personen, die aufgrund eines Vertrages beschäftigt sind

Gliederung / Entgeltgruppe	E 15	E 14	E 13	E 12	E 11	E 10	E 9	E 9 Ku 8	E 8	E 8 Ku 6	E 7	E 6	E 6 Ku 5	E 5	E 5 Ku 3	E 4	E 3	E 2Ü	E 1	Summe
Dezernat III	-	-	-	-	-	-	-	-	-	-	-	1,00	-	-	-	-	-	-	-	1,00
Fachbereich 5 Planen und Bauen	-	-	-	-	-	-	-	-	-	-	-	1,00	-	-	-	-	-	-	-	1,00
Fachdienst 5-1 Bauverwaltung	-	-	-	1,00	1,00	1,00	2,00	-	-	-	-	1,00	-	-	-	-	-	-	-	6,00
Fachdienst 5-2 Stadtplanung und Geoinformation	-	-	1,00	5,00	-	1,00	-	-	-	1,00	-	1,50	-	-	-	-	-	-	-	9,50
Fachdienst 5-5 Verkehr und Straßen	-	-	-	2,00	4,00	-	3,00	-	-	-	-	1,50	-	-	-	-	-	-	-	10,50
Fachdienst 5-6 Stadtgrün und Friedhöfe	-	-	-	1,00	5,00	-	2,50	1,00	1,25	-	-	3,50	-	4,00	-	-	2,50	1,00	-	21,75
Fachdienst 5-7 Betriebshof	-	-	-	-	1,00	-	2,00	-	-	-	6,00	11,00	-	17,00	-	20,00	9,00	-	-	66,00
Fachbereich 6 Gebäudewirtschaft	-	1,00	-	-	-	-	-	-	-	-	-	1,00	-	-	-	-	-	-	-	2,00
Fachdienst 6-4 Hochbau	-	-	-	2,00	9,00	-	6,00	-	2,00	-	-	11,00	-	1,00	-	-	-	-	-	31,00
Fachdienst 6-5 Gebäudeverwaltung	-	-	-	-	1,00	-	4,00	1,00	2,75	-	-	8,00	4,00	6,00	2,00	1,00	2,00	6,50	18,50	56,75
Personalrat	-	-	-	-	-	-	1,00	-	-	-	-	2,00	-	-	-	-	-	-	-	3,00
Eigenbetrieb BNB	-	-	-	1,00	1,00	-	1,00	-	-	-	-	-	-	-	-	-	-	-	-	3,00
Überlassung	-	-	-	-	-	-	-	2,00	-	-	-	2,00	1,00	1,00	-	-	-	-	-	6,00
Personalreserve	-	-	-	-	-	-	3,00	1,00	1,00	-	-	5,50	-	-	-	-	-	-	-	10,50
Leerstellen (ruhende AV)	-	-	-	-	-	-	-	0,00	4,00	-	-	3,00	-	4,00	-	-	-	-	-	11,00
Altersteilzeit (Freizeitphase)	-	-	-	-	0,00	-	-	1,00	-	-	-	0,50	-	1,00	-	-	-	1,00	-	3,50
Summe	2,75	2,00	9,75	15,00	32,00	13,00	70,75	14,00	43,75	3,00	8,50	106,25	8,75	68,25	2,00	21,00	25,00	8,75	18,75	473,25

Stellenübersicht

Teil A: Aufstellung nach der Verwaltungsgliederung
 III. Personen, die aufgrund eines Vertrages im Sozial- und Erziehungsdienst beschäftigt sind

Gliederung / Entgeltgruppe	S 18	S 17	S 16	S 15	S 14	S 13 U	S 13 S	S 12 U	S 12 S	11 U	S 11	S 10	S 9	S 8	S 7	S 6	S 5	S 4	S 3	S 2	S 1	Summe
Dezernat I	-	-	-	-	-	-	-	-	-	-	-	-	-	-	-	-	-	-	-	-	-	0,00
Rechnungsprüfung	-	-	-	-	-	-	-	-	-	-	-	-	-	-	-	-	-	-	-	-	-	0,00
01 Rats- und Bürgermeisterbüro	-	-	-	-	-	-	-	-	-	-	-	-	-	-	-	-	-	-	-	-	-	0,00
02 Wiförderung und Liegenschaften	-	-	-	-	-	-	-	-	-	-	-	-	-	-	-	-	-	-	-	-	-	0,00
04 Controlling	-	-	-	-	-	-	-	-	-	-	-	-	-	-	-	-	-	-	-	-	-	0,00
05 Datenschutz und Korruptionsprävention	-	-	-	-	-	-	-	-	-	-	-	-	-	-	-	-	-	-	-	-	-	0,00
06 Sonderprojekte	-	-	-	-	-	-	-	-	-	-	-	-	-	-	-	-	-	-	-	-	-	0,00
08 Gleichstellungs und Integrationsstelle	-	-	-	-	-	-	-	-	-	-	-	-	-	-	-	-	-	-	-	-	-	0,00
Abt. 10 IT und Innere Dienste	-	-	-	-	-	-	-	-	-	-	-	-	-	-	-	-	-	-	-	-	-	0,00
Team 100 Projekte, Prozesse und Organisation	-	-	-	-	-	-	-	-	-	-	-	-	-	-	-	-	-	-	-	-	-	0,00
Team 101 IT	-	-	-	-	-	-	-	-	-	-	-	-	-	-	-	-	-	-	-	-	-	0,00
Team 102 Zentraler verwaltungsservice	-	-	-	-	-	-	-	-	-	-	-	-	-	-	-	-	-	-	-	-	-	0,00
Abt. 11 Personal	-	-	-	-	-	-	-	-	-	-	-	-	-	-	-	-	-	-	-	-	-	0,00
Abt. 20 Finanzen	-	-	-	-	-	-	-	-	-	-	-	-	-	-	-	-	-	-	-	-	-	0,00
Team 200 Haushalt, Steuern und Controlling	-	-	-	-	-	-	-	-	-	-	-	-	-	-	-	-	-	-	-	-	-	0,00
Team 201 Stadtkasse	-	-	-	-	-	-	-	-	-	-	-	-	-	-	-	-	-	-	-	-	-	0,00
Fachbereich 2	-	-	-	-	-	-	-	-	-	-	-	-	-	-	-	-	-	-	-	-	-	0,00
Recht und Ordnung	-	-	-	-	-	-	-	-	-	-	-	-	-	-	-	-	-	-	-	-	-	0,00
FD 2-2 Ordnungswesen	-	-	-	-	-	-	-	-	-	-	-	-	-	-	-	-	-	-	-	-	-	0,00
Fachdienst 2-3 Bürgerbüro	-	-	-	-	-	-	-	-	-	-	-	-	-	-	-	-	-	-	-	-	-	0,00
Fachdienst 2-4 Standesamt	-	-	-	-	-	-	-	-	-	-	-	-	-	-	-	-	-	-	-	-	-	0,00
Fachdienst 2-5 Umwelt	-	-	-	-	-	-	-	-	-	-	-	-	-	-	-	-	-	-	-	-	-	0,00
Fachdienst 2-6 Rechtsangel. und Vergabe	-	-	-	-	-	-	-	-	-	-	-	-	-	-	-	-	-	-	-	-	-	0,00

Stellenübersicht

Teil A: Aufstellung nach der Verwaltungsgliederung
 III. Personen, die aufgrund eines Vertrages im Sozial- und Erziehungsdienst beschäftigt sind

Gliederung / Entgeltgruppe	S 18	S 17	S 16	S 15	S 14	S 13 U	S 13 S	S 12 U	S 12 S	S 11 U	S 10	S 9	S 8	S 7	S 6	S 5	S 4	S 3	S 2	S 1	Summe
Dezernat II	-	-	-	-	-	-	-	-	-	-	-	-	-	-	-	-	-	-	-	-	0,00
Fachbereich 3	-	-	-	-	-	-	-	-	-	-	-	-	-	-	-	-	0,50	-	-	-	0,50
Jugend, Familie, Soziales	-	-	-	-	-	-	-	-	-	-	-	-	-	-	-	-	-	-	-	-	1,00
Fachdienst 3-1 Verwaltung, wirt. Hilfen und	-	1,00	-	-	-	-	-	-	-	-	-	-	-	-	-	-	-	-	-	-	1,00
Kindertagesstätten	-	-	0,00	7,00	-	-	-	-	-	-	2,00	-	8,50	4,00	147,75	-	12,00	2,00	15,00	-	198,25
Fachdienst 3-2 Beistandschaften / Unterhaltungsvorschuss	-	-	-	-	-	-	-	-	-	-	-	-	-	-	-	-	-	-	-	-	0,00
Fachdienst 3-3 Allg. Sozialer Dienst	1	-	-	1,00	11,50	-	-	1,00	1,00	-	-	-	-	-	-	-	-	-	-	-	15,50
Fachdienst 3-4 Kinder und Jugend	-	1,50	-	-	-	-	-	-	2,75	2,75	-	-	2,50	-	-	-	9,00	-	-	-	18,50
Fachdienst 3-5 Sozialhilfe u. Wohngeld	-	-	-	-	-	-	-	-	-	-	-	-	-	-	-	-	-	-	-	-	0,00
Fachdienst 3-6 Sozialberatungsdienst	-	1,00	-	-	-	-	-	3,75	6,00	1,00	-	-	2,75	-	-	-	-	-	-	-	14,50
Abt. 40 Schule, Sport, Kultur	-	-	-	1,00	-	-	-	-	-	3,00	-	-	-	-	3,50	-	4,25	1,00	-	-	12,75
Abt. 43 VHS	-	-	-	-	-	-	-	-	-	-	-	-	-	-	-	-	-	-	-	-	0,00
Team 430 VHS	-	-	-	-	-	-	-	-	-	-	-	-	-	-	-	-	-	-	-	-	0,00
Team 431 Stadtarchiv	-	-	-	-	-	-	-	-	-	-	-	-	-	-	-	-	-	-	-	-	0,00
Team 432 Musikschule	-	-	-	-	-	-	-	-	-	-	-	-	-	-	-	-	-	-	-	-	0,00
Team 433 Stadtbibliothek	-	-	-	-	-	-	-	-	-	-	-	-	-	-	-	-	-	-	-	-	0,00

Stellenübersicht

Teil A: Aufstellung nach der Verwaltungsgliederung
 III. Personen, die aufgrund eines Vertrages im Sozial- und Erziehungsdienst beschäftigt sind

Gliederung / Entgeltgruppe	S 18	S 17	S 16	S 15	S 14	S 13	U	S 13	U	S 13	S 13	U	S 12	U	S 12	U	S 11	S 10	S 9	S 8	S 7	S 6	S 5	S 4	S 3	S 2	S 1	Summe
Dezernat III	-	-	-	-	-	-	-	-	-	-	-	-	-	-	-	-	-	-	-	-	-	-	-	-	-	-	-	0,00
Fachbereich 5																												0,00
Planen und Bauen																												0,00
Fachdienst 5-1 Bauverwaltung	-	-	-	-	-	-	-	-	-	-	-	-	-	-	-	-	-	-	-	-	-	-	-	-	-	-	-	0,00
Fachdienst 5-2 Stadtplanung und Geoinformation	-	-	-	-	-	-	-	-	-	-	-	-	-	-	-	-	-	-	-	-	-	-	-	-	-	-	-	0,00
Fachdienst 5-5 Verkehr und Straßen	-	-	-	-	-	-	-	-	-	-	-	-	-	-	-	-	-	-	-	-	-	-	-	-	-	-	-	0,00
FD 5-6 Stadtgrün u. Friedhöfe	-	-	-	-	-	-	-	-	-	-	-	-	-	-	-	-	-	-	-	-	-	-	-	-	-	-	-	0,00
Fachdienst 5-7 Betriebshof	-	-	-	-	-	-	-	-	-	-	-	-	-	-	-	-	-	-	-	-	-	-	-	-	-	-	-	0,00
Fachbereich 6																												0,00
Gebäudewirtschaft																												0,00
Fachdienst 6-4 Hochbau	-	-	-	-	-	-	-	-	-	-	-	-	-	-	-	-	-	-	-	-	-	-	-	-	-	-	-	0,00
FD 6-5 Gebäudeverwaltung	-	-	-	-	-	-	-	-	-	-	-	-	-	-	-	-	-	-	-	-	-	-	-	-	-	-	-	0,00
Personalrat																												0,00
Überlassung																												0,00
Personalreserve																												0,00
Leerstellen (z.B.Elternzeit)																												0,00
Altersteilzeit (Freizeitphase)	1,00	1,00	-	-	-	-	-	-	-	-	-	-	-	-	-	-	-	-	-	-	-	-	-	-	-	-	-	1,00
Summe	2	4,50	0,00	9,00	11,50	0,00	0,00	4,75	7,00	2,75	6,75	2,00	0,00	13,75	4,00	151,25	0,00	25,75	3,00	15,00	0,00	0,00	263,00					

Teil B Sonderübersicht über die Planstellen der Beamten, die mit Beschäftigten besetzt sind

Lfd. Nr.	Funktionsbezeichnung	Entgeltgruppe	BesGr. der Planstelle	Lfd. Nr. in Teil A Unterteil I	auf der Stelle seit	auf der Stelle geführt bis voraussichtl.	Bemerkungen
1	Städt. Bauperrätin	E 14	A 14	6	2013	b.a.w.	Stelle wird 2015 Beschäftigtenstelle
2	Stadtoberamtsrätin	E 12	A 13	9	Jan 2014	Juli 2014	Stelle derzeit vakant
3	Stadtamtsfrau	E 10	A 11	13		b.a.w.	Vertretung für Dauer Stundenreduzierung
4	Stadtbauamtfrau	E 10	A 11	12	2013	Juli 2014	Elternzeitvertretung
5	Stadtoberinstektor/in	E 09	A 10	16			4 Elternzeit- / Stundenreduzierungsververtretungen
6	Stadtoberinspektor	E 09	A 10	16	2013	b.a.w.	1 Stelle wird 2015 Beschäftigtenstelle
2							

insgesamt:

8,64

Stellenübersicht Stadtentwässerung 2015

Stellenübersicht Stadtentwässerung

Lfd. Nr.	Funktionsbezeichnung	Entgeltgruppe	Zahl der Stellen im Haushaltsjahr 2015	Zahl der Stellen im Vorjahr		Erläuterungen	
				insgesamt	davon am 30.06.2014 tatsächlich besetzt nicht besetzt		
1	2	3	4	5	6	7	8
1	Betriebsleitung	14	1	1	1	0	
2	Leitung	12	1	1	1	0	
3	Leitung / Techn. Sachbearbeiter(in)	11	3	3	3	0	
4	Leitung	9	2	2	2	0	
5	SB Betriebswirtschaft	9	0	0	0	0	
6	Bautechniker(in) Klärmeister(in) u. Ausbilder(in) Techn. Angestellte/r	9	4	4	4	0	
7	Bautechniker(in) Techn. Angestellte/r	9 Ku 8	1	1	1	0	
8	Bilanzbuchhalter(in) / Klärfacharbeiter(in) / Verwaltungsangestellte/r	8	8	9	9	0	
9	Leerstellen (z.B. Elternzeit)	8	0	1	0	1	
10	Klärfacharbeiter(in) Techn. Zeichner(in) Sekretär(in) / Verw.angestellte(r) Pumpenschlosser(in) Klärfacharbeiter(in) / Laborkraft	7	2	2	2	0	
11		6	8	8	8	0	
12	Kraftfahrer(in) / Klärarbeiter(in)	5	16	16	14,8	1,2	
13	Beschäftigte/r	4	7	7	7	0	
14	Beschäftigte/r	3	2	2	2	0	Saisonkräfte
			55	57	54,8	2,2	

2. Nachtragstellenplan 2015

**Teil A: Aufstellung nach der Verwaltungsgliederung
II. Personen, die aufgrund eines Vertrages beschäftigt sind**

OE	Entgeltgruppe	14	12	11	10	9	9 Ku 8	8	8 Ku 6	7	6	5	4	3
Eigenbetrieb Stadtenwässerung		1,00	-	0,00	-	0,00	-	0,00	-	-	1,00	-	-	2,00
SE Kanalbau		-	1,00	2,00	-	2,00	1,00	2,00	-	-	1,00	-	-	9,00
SE Betriebsdienst		-	-	-	-	1,00	-	-	-	-	-	12,00	7,00	22,00
SE Kläranlage		-	-	0,00	-	3,00	-	5,00	-	2,00	4,00	4,00	-	18,00
SE Gebühren und Verwaltung		-	-	1,00	-	-	-	1,00	-	-	2,00	-	-	4,00
Leerstellen		-	-	-	-	-	-	0,00	-	-	-	-	-	0,00
Summe		1,00	1,00	3,00	0,00	6,00	1,00	8,00	0,00	2,00	8,00	16,00	7,00	55,00

Nachrichtlich:

Beamte

Lfd. Nr.	Dienstbezeichnung	Bes.- Gruppe	Zahl der Stellen im Haushaltsjahr 2015	Zahl der Stellen im Vorjahr		Erläuterungen	
				insgesamt	davon am 30.06.2014 tatsächlich besetzt		
1	2	3	4	5	6	7	8
1	Stadthauptsekretär (in)	A 8	1	1	0,6	0,4	

Anhang: Dienstkräfte in der Probe- oder Ausbildungszeit

II. Nachwuchskräfte und informativ beschäftigte Dienstkräfte

Lfd. Nr.	Bezeichnung	Art der Vergütung	Vorgesehen im Haushaltsjahr 2015	Beschäftigt im Vorjahr am 01.10.2014	Erläuterungen
1	2	3	4	5	8
1	Fachkraft für Abwassertechnik	Ausbildungsvergütung	1	1	

Stellenübersicht "Eigenbetrieb Bad"

2015

(Nur informativ. Die Stellen sind im Stellenplan Teil A und in der Gliederungsübersicht Teil B bereits enthalten)

Lfd. Nr.	Funktionsbezeichnung	Entgeltgruppe	Zahl der Stellen im Haushaltsjahr	Zahl der Stellen im Vorjahr			Erläuterungen
				insgesamt	tatsächlich besetzt	nicht besetzt	
1	2	3	4	5	6	7	8
1	Techn. Sachbearbeiter(in)	12	1	1	1	0	KW 12/2017
2	Techn. Sachbearbeiter(in)	11	1	1	1	0	KW 12/2017
3	SB Betriebswirtschaft	9	1	1	1	0	KW 12/2017
			3	3	3	0	

Nachrichtlich:

Beamte

Lfd. Nr.	Dienstbezeichnung	Bes.- Gruppe	Zahl der Stellen im Haushaltsjahr	Zahl der Stellen im Vorjahr			Erläuterungen
				insgesamt	davon am 30.06.2014 tatsächlich besetzt	nicht besetzt	
1	2	3	4	5	6	7	8
1	Stadtrat	B 3	0,25	0,25	0,25	0	Betriebsleitung
2	Städt. Bauberrat	A 14	1	1	1	0	