

1. Nachtragshaushaltsplan 2014

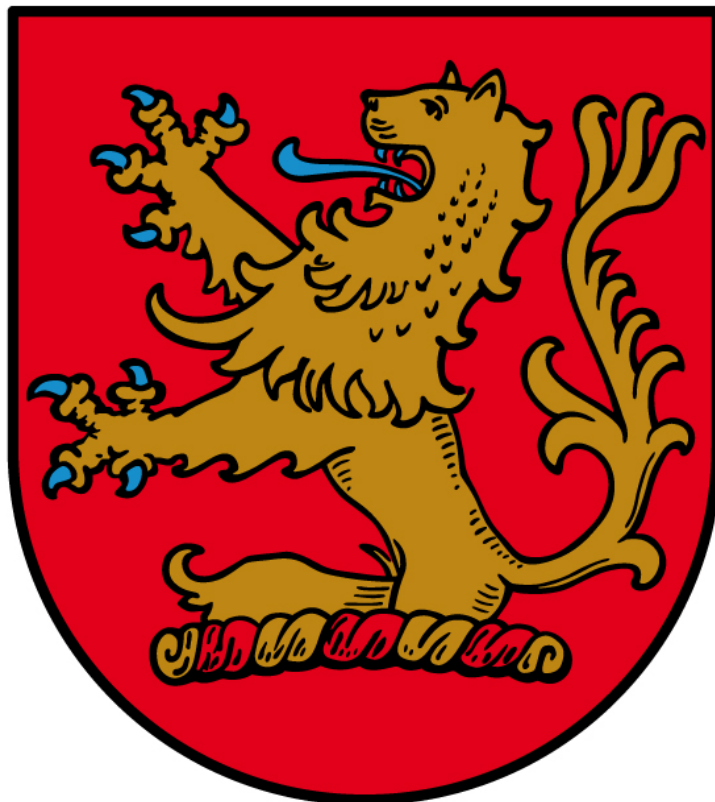

Stadt Langenhagen

Inhaltsverzeichnis

1. Nachtragshaushaltssatzung 2014	1
Erläuterungen zum Nachtragshaushalt 2014	3
Organigramm	8
Nachtragsstellenplan	9

1. Nachtragshaushaltssatzung der Stadt Langenhagen für das Haushaltsjahr 2014

Aufgrund des § 115 des Niedersächsischen Kommunalverfassungsgesetzes hat der Rat der Stadt Langenhagen in der Sitzung am 06.10.2014 folgende Nachtragshaushaltssatzung beschlossen:

§ 1

Mit dem Nachtragshaushaltplan werden:

	die bisherigen festgesetzten Gesamtbeträge	erhöht um	vermindert um	und damit der Gesamtbetrag des Haushaltsplans einschließlich der Nachträge festgesetzt auf
	-Euro-	-Euro-	-Euro-	-Euro-
1	2	3	4	5
Ergebnishaushalt:				
Ordentliche Erträge	144.906.391	0	0	144.906.391
Ordentliche Aufwendungen	150.427.302	0	0	150.427.302
Außerordentliche Erträge	0			0
Außerordentliche Aufwendungen	56.000	0	0	56.000
Finanzhaushalt:				
Einzahlungen aus laufender Verwaltungstätigkeit	142.772.818	0	0	142.772.818
Auszahlungen aus laufender Verwaltungstätigkeit	138.694.790	0	0	138.694.790
Einzahlungen für Investitionstätigkeit	3.604.900	0	0	3.604.900
Auszahlungen für Investitionstätigkeit	29.168.100	0	0	29.168.100
Einzahlungen für Finanzierungstätigkeit	0	0	0	0
Auszahlungen für Finanzierungstätigkeit	1.265.000	0	0	1.265.000
Nachrichtlich:				
Gesamtbetrag der Einzahlungen des Finanzhaushalts	146.377.718	0	0	146.377.718
Gesamtbetrag der Auszahlungen des Finanzhaushalts	169.127.890	0	0	169.127.890

§ 2

Kredite für Investitionen und Investitionsförderungsmaßnahmen werden nicht veranschlagt.

§ 3

Der bisherige Gesamtbetrag der Verpflichtungsermächtigungen wird nicht verändert.

§ 4

Der bisherige Höchstbetrag, bis zu dem Liquiditätskredite beansprucht werden dürfen, wird nicht verändert.

§ 5

Die Steuersätze (Hebesätze) werden nicht geändert.

§ 6

Die bisherige Wertgrenze für Investitionen und Investitionsförderungsmaßnahmen wird nicht verändert.

Langenhagen, 10.10.2014



Fischer

Bürgermeister



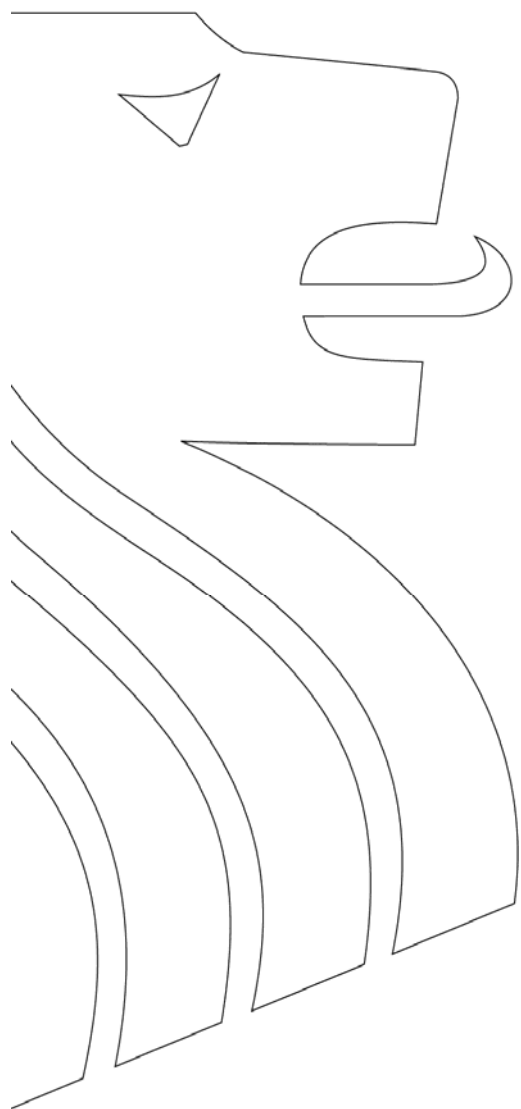

ERLÄUTERUNGEN
ZUM 1. NACHTRAGSHAUSHALT
DER STADT LANGENHAGEN
2014

Der Haushalt der Stadt Langenhagen für das Jahr 2014 wurde durch den Rat am 09.12.2013 beschlossen und ist seit dem 09.04.2014 rechtskräftig. Bisher nicht ausgewiesene Stellen im Stellenplan 2014 machen gem. § 115 NKomVG (Niedersächsisches Kommunalverfassungsgesetz) die vorliegende Nachtragshaushaltssatzung erforderlich.

Der erste Nachtragshaushaltsplan der Stadt Langenhagen für das Haushaltsjahr 2014 ist in sich ausgeglichen. Veränderungen werden sich im Ergebnishaushalt sowie im Finanzhaushalt nicht ergeben.

Erläuterungen zu den Veränderungen im Stellenplan

Aufgrund der steigenden Anzahl von Asylsuchenden und Flüchtlingszuweisungen mit der damit einhergehenden Anmietung weiterer Gemeinschaftsunterkünfte steigt auch der durch die Stadt Langenhagen zu erbringende Betreuungsaufwand deutlich.

Die derzeitige Personalsituation reicht nicht aus, diesem gestiegenen Aufwand Rechnung zu tragen. Schon jetzt ist die Belastung des dort eingesetzten Personals mindestens grenzwertig, alle entsprechenden Planstellen sind besetzt.

Absehbar ist auch die notwendige und sinnvolle Beschäftigung von Drittkräften in den städtischen Krippengruppen, so dass hier insgesamt 5 neue Stellen zu schaffen sind.

Da der Bedarf an zusätzlichen Mitarbeiterinnen und Mitarbeitern nicht nur vorübergehend ist, ist nach kommunalverfassungs- und haushaltsrechtlichen Bestimmungen zwingend ein Nachtragsstellenplan als Bestandteil eines Nachtragshaushaltsplans gem. § 115 NKomVG zu erstellen.

Der Nachtragsstellenplan wird weiter genutzt, um die bereits nach allgemeinen tariflichen Bestimmungen vollzogene Eingruppierung der 15 Tagesmütter in die Entgeltgruppe S 02 TVöD darzustellen. Parallel entfallen die bisher im allgemeinen Tarifbereich („f.V.“) dargestellten 28 Tagesmütterstellen, so dass es in der Summe dennoch zu einer Reduzierung der Stellen kommt.

Der Nachtragsstellenplan 2014 weist neben den Regelungen der Tagesmüttersituation folgende Veränderungen auf:

- Neuschaffung zweier Sozialarbeiter/innenstellen nach Entgeltgruppe S 12 TVöD; befristet bis 12/2019
- Neuschaffung einer Sozialarbeiter/instelle nach Entgeltgruppe S 08 TVöD, befristet bis 12/2019
- Neuschaffung einer Hausmeister/instelle nach Entgeltgruppe E 05 TVöD, befristet bis 12/2019
- Neuschaffung von fünf Stellen für Drittkräfte in Krippengruppen nach Entgeltgruppe S 04 TVöD

- Verschiebung des KW-Vermerks für eine Stelle der Entgeltgruppe S 11 TVöD um ein Jahr auf 12/2015 im Fachdienst 4-6 (Projekt Hauptschule), nachdem eine Verlängerung der Fördermittel in Aussicht gestellt wurde.
- Darstellung der geänderten Organisation im Fachbereich 4. Der Fachdienst 4-2 (Bildung, Kultur, Sport -Verwaltung-) wurde aufgeteilt in die Fachdienste 4-2 (VHS- und Schulverwaltung) und den neu gegründeten Fachdienst 4-6 (Sport, Kultur und Schulentwicklung); Stellenmehrungen sind mit der Neuaufteilung nicht verbunden.

Die dargestellten Veränderungen können aller Voraussicht nach aus den für 2014 zur Verfügung gestellten Mitteln für den Personalhaushalt beglichen werden, zumal eine Stellenbesetzung in 2014 nur noch für einen sehr kurzen Zeitraum erfolgen kann. Für die Folgejahre bedeutet die Stellenmehrung im Bereich der Flüchtlingsbetreuung jährliche Mehrbelastungen des Personaletats von voraussichtlich rund 222.000 €, im Bereich der Kindertagesstätten 250.000 €, jeweils zzgl. tariflicher Gehaltserhöhungen in den Folgejahren. Der Mehraufwand für die veränderte Bezahlung der Tagesmütter war in der Planung der Haushaltsansätze der Folgejahre bereits berücksichtigt, der Stellenentfall führt zu keiner Entlastung des Haushalts.

Nachtragsstellenplan 2014

Stellenentwicklung

Der Stellenbestand reduziert sich gegenüber dem ursprünglichen Stellenplan 2014 um 4 Stellen. Dies geschieht in erster Linie durch die Eingruppierung der Tagespflegepersonen in die Tarifsystematik des TVöD bei gleichzeitiger Streichung von 13 seit Jahren unbesetzten Stellen im Tagespflegebereich. Dem stehen Stellenmehrungen aufgrund des gestiegenen Aufwands für die Betreuung von Flüchtlingen und Asylsuchenden (4 Stellen) sowie der künftig zu beschäftigenden Drittkräfte in den Krippengruppen der Kindertagesstätten (5 Stellen) gegenüber.

Stellenmehrungen

Sozial- und Erziehungsdienst	8,00
(5 Sozialassistenten/innen als Drittkräfte in den Krippen, 3 Sozialarbeiter/innen für Flüchtlingsbetreuung)	
1 Hausmeister/in für Flüchtlingsunterkünfte	1,00

Neutrale Veränderungen

Wechsel zwischen Organisationseinheiten (Aufteilung des ehem. FD 4-2 in zwei Fachdienste)	18,25
--	-------

Stellenumwandlungen

Beschäftigtenstellen (freie Vereinbarung) in Stellen des Sozial- und Erziehungsdienstes (Tagespflegepersonen)	15,00
--	-------

Stellenentfall

Beschäftigtenstelle (freie Vereinbarung; Tagespflege alt)

13,00

Organisatorische Veränderungen

Aufgrund der Fülle der im bisherigen Fachdienst 4-2 (Bildung, Kultur, Sport –Verwaltung-) zu erledigenden Aufgaben wurde der Fachdienst geteilt in die neuen Fachdienste 4-2 (VHS- und Schulverwaltung) und 4-6 (Sport, Kultur und Schulentwicklung). Alle Mitarbeiterinnen und Mitarbeiter des bisherigen Fachdienstes 4-2 finden sich in den neuen Fachdiensten wieder. Darüber hinausgehend sind mit der Umorganisation keine personellen Veränderungen verbunden.

Verschiebungen von Haushaltsmitteln hat diese organisatorische Veränderung nicht zur Folge. Die weitere technische Umsetzung erfolgt mit dem Haushalt 2015.

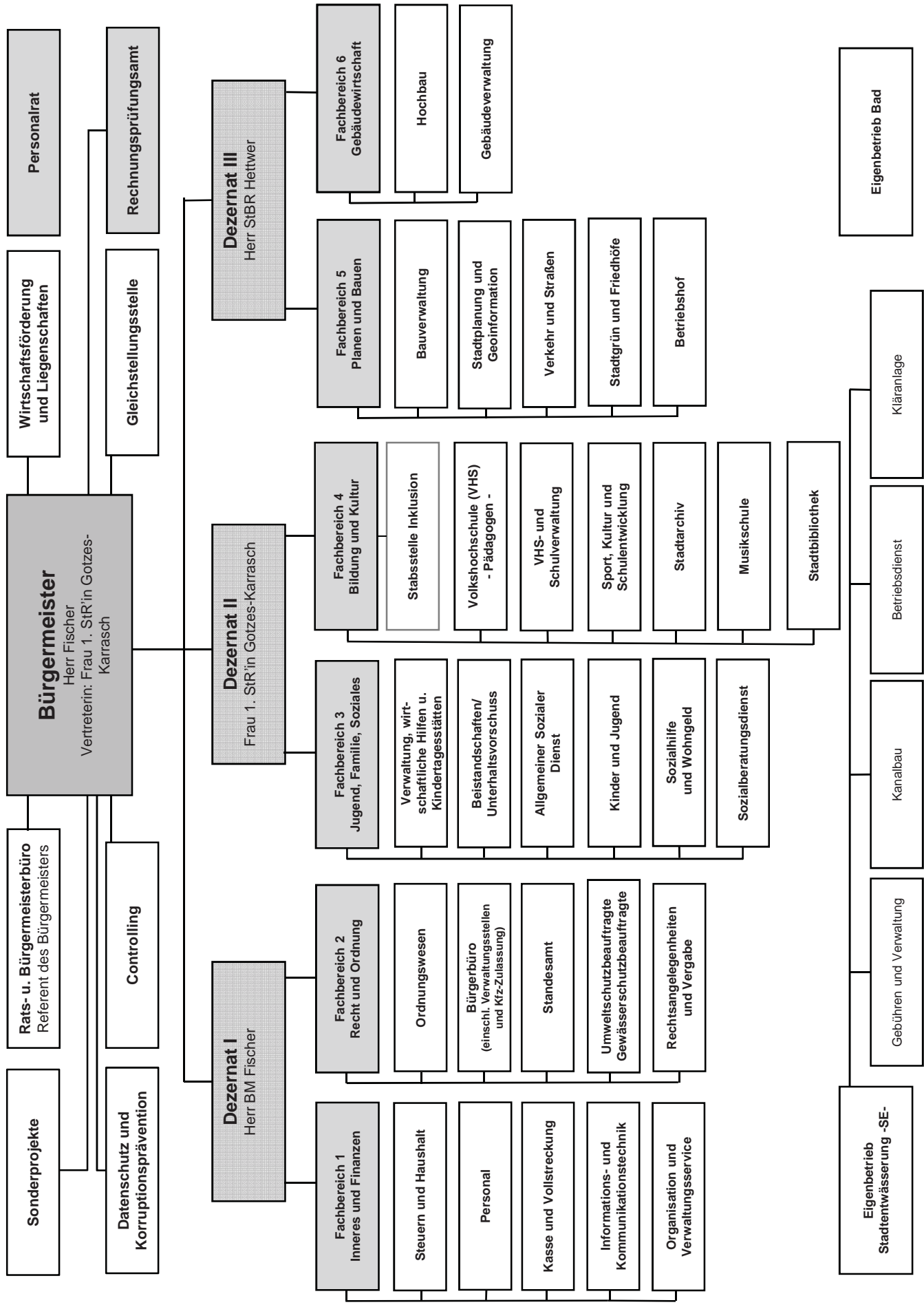

Nachtragsstellenplan 2014

**Stellenplan
Teil A: Beamte
I. Stadtverwaltung**

Lfd. Nr.	Laufbahngruppen und Amtsbezeichnungen	Bes.-Gr.	Zahl der Stellen im Haushaltsjahr 2014 insgesamt	Zahl der Stellen im Vorjahr davon am 30.06.2013		Vermerke, Erläuterungen			
				insgesamt	mit Beamten tatsächlich besetzt mit Personen, die aufgrund eines Vertrages be- schäftigt sind		nicht besetzt		
1	2	3	4	5	6	7	8	9	
Beamte auf Zeit									
1	Bürgermeister/in	B 6	1	1	1	0	0	Erh. nichtrgf. DAE i. H.v. 270,98 € mtl.	
2	Erste/r Stadtrat/rätin	B 4	1	1	1	0	0	Erh. nichtrgf. DAE i. H.v. 181,-- € mtl.	
3	Stadtrat/rätin	B 3	1	1	1	0	0	Erh. nichtrgf. DAE i. H.v. 135,49 mtl.	
Laufbahngr. 2 (2. Einstiegsamt)									
4	Ltd. Städt. Direktor/in	A 16	1	1	1	0	0		
5	Städt. Baudirektor/in	A 15	1	1	0	0	1		
6	Städt. Bauoberrat/rätin	A 14	3	3	2	0	1		
7	Städt. Oberrat/rätin	A 14	3	4	4	0	0		
8	Städt. Oberrat/rätin Altersteilzeitstelle	A 14	1	0	0	0	0	1 kw 01/2019	
Laufbahngr. 2 (1. Einstiegsamt)									
9	Stadtoberamtsrat/rätin	A 13	8	6	4	0	2		
10	Stadtsratsrat/rätin Leerstellen	A 12	1	0	0	0	0		
11	Stadtsratsrat/rätin	A 12	7	6	6	0	0	1 KU A 11 (1-5),	
12	Stadt(bau)amtsrat/rätin Altersteilzeitstelle	A 12	0	1	1	0	0		
13	Stadtbauamtmann/-frau	A 11	2	2	2	0	0		
14	Stadtsamtmann/-frau	A 11	14	14	12	0	2		
15	Stadtsamtmann/-frau Leerstellen	A 11	2	0	0	0	0		
16	Stadtsamtmann/-frau Altersteilzeitstelle	A 12	2	0	0	0	0	1 KW 08/2018, 1 KW 06/2016	
			48	41	35	0	0		

**Stellenplan
Teil A: Beamte
I. Stadtverwaltung**

Lfd. Nr.	Laufbahngruppen und Amtsbezeichnungen	Bes.-Gr.	Zahl der Stellen im Haushaltsjahr 2014 insgesamt	insgesamt	Zahl der Stellen im Vorjahr davon am 30.06.2013 tatsächlich besetzt mit Beamten	mit Personen, die aufgrund eines Vertrages be- schäftigt sind	nicht besetzt	Vermerke, Erläuterungen
1	2	3	4	5	6	7	8	9
		Übertrag	48	41	35	0	0	
	Laufbahngr. 2 (1. Einstiegsamt)							
17	Stadtoberinspektor(in)	A10	37,5	36,5	33,5	0	3	1 KU 9 (FD3-2),
18	Stadtoberinspektor (in) Leerstellen (z.B. Elternzeit)	A10	2	2	1	0	1	
19	Stadtoberinspektor (in) Personalreserve	A10	3,5	3,5	1,5	0	2	
20	Stadtinspektor (in) Personalreserve	A 9	5	2	0	0	2	Zur Personalentwicklung - Bindung junger Kräfte
	Laufbahngruppe 1							
21	Stadtamtsinspektor (in)	A 9 m. AZ	0	0	0	0	0	
	Stadtamtsinspektor (in) Altersteilzeitstelle	A 9 m. AZ	1	1	1	0	0	1 KW 02/2017
22	Stadtamtsinspektor (in)	A 9	3	3	3	0	0	
23	Stadthauptsekretär (in)	A 8	3	3	3	0	0	1 (weitere) Stelle wird ausschließlich bei der SE nachgewiesen
24	Stadthauptsekretär (in) Altersteilzeit	A 8	1	1	1	0	0	1 KW 06/2016
25	Stadtobersekretär (in)	A 7	0	0	0	0	0	
26	Stadtsekretär (in)	A 6	0	0	0	0	0	
			104	93	79	0	8	

Stellenplan

Teil A: Beamte

II. Eigenbetrieb Stadtentwässerung

Lfd. Nr.	Laufbahngruppen und Amtsbezeichnungen	Bes.-Gr.	Zahl der Stellen im Haushaltsjahr 2014 insgesamt	Zahl der Stellen im Vorjahr davon am 30.06.2013		Vermerke, Erläuterungen
				insgesamt	tatsächlich besetzt mit Beamten Personen, die aufgrund eines Vertrages be- schäftigt sind	
1	2	3	4	7	8	10
		Übertrag	104	93	79	8

<u>Laufbahngruppe 1</u>						
27	Stadthauptsekretär (in)	A 8	1	1	0	0
-12		Insgesamt	105	94	79	8

Teil B: Beschäftigte

Lfd. Nr.	Funktionsbezeichnung	Entgeltgruppe Sonder-tarif	Zahl der Stellen im Haushaltsjahr 2014	Zahl der Stellen im Vorjahr		Vermerke, Erläuterungen
				insgesamt	tatsächlich besetzt	
1	2	3	4	5	6	7
1	Fachbereichsleitung	E 15	2	3	2	1
2	Fachdienstleitung/ Umweltschutzbeauftragte / päd. MitarbeiterIn / SB Gewässerschutz	E 13	8,5	8,5	8	0,5
3	Fachdienstleitung /Techn. Sachbearbeitung	E 12	15	16	14	2
4	Gleichstellungsbeauftragte(r) / Prüfer / Pressesprecher / Techn. Sachbearbeiter/in / SB techn. unterstützte Informationsverarbeitung / Fachdienstleitung	E 11	26	25	24	1
5	Verwaltungssachbearbeitung	E 11	3	3	3	0
6	Altersteilzeitstellen	E 11	1	2	2	0
7	Fachdienstleitungen / Techn. SB/ SB techn. unterstützte Informationsverarbeitung/ Musikschullehrer/in	E 10	10	10	10	0
8	Verwaltungssachbearbeitung	E 10	3	4	3	1
9	Altersteilzeitstellen	E 10	0	0	0	0
10	Musikschullehrer/in / Personalrat / Techn. Sachbearbeitung / Handwerker	E 9	27	26	24	2
11	Verwaltungssachbearbeitung	E 9	34,5	35,5	32,5	3
12	Leerstellen (z.B. Elternzeit, Surl, EU)	E 9	0	0	0	0
13	Personalreserve	E 9	3	3	1	2
14	Altersteilzeitstellen	E 9	0	2	2	0
			133	138	125,5	12,5

Teil B: Beschäftigte

Lfd. Nr.	Funktionsbezeichnung	Entgeltgruppe Sonder-tarif	Zahl der Stellen im Haushaltsjahr 2014	Zahl der Stellen im Vorjahr		Vermerke, Erläuterungen
				insgesamt	nicht besetzt	
1	2	3	4	5	6	7
		Übertrag	133	138	125,5	12,5
15	Techn. Sachbearbeitung	E 9 Ku E 8	1	1	1	0
16	Verwaltungssachbearbeitung	E 9 ku E 8	12	12	12	0
16	Personalreserve	E 9 ku E 8	1	1	1	0
17	Altersteilzeitstellen	E 9 ku E 8	1	1	0	0
18	Verwaltungssachbearbeitung/ Vorzimmerkraft	E 8	33,25	33,75	31,75	2
19	Musikschullehrer (in), Techn. Sachbearbeitung	E 8	3	2	2	0
20	Leerstellen (z.B. Elternzeit, Surl, EU)	E 8	4	4	3	1
21	Altersteilzeitstellen	E 8	0	1	1	0
22	Musikschullehrer(in) / Techn. Sachbearb.	E 8 Ku E 6	2	2	2	0
23	Verwaltungssachbearbeitung	E 8 Ku E 6	1	1	1	0
24	Altersteilzeitstellen	E 8 Ku E 6	0	0	0	0
25	Facharbeiter(in)./ Schlosser/ Handwerker	E 7	6	6	6	0
26	Verwaltungssachbearbeitung	E 6	48	48,75	43,75	5
27	Techn. Zeichner(in) / Hausmeister / Schulsekretär(in) / Vorhandwerker / Handwerker / PR-Freistellung	E 6	50,5	47,5	45,5	2
			295,75	299	275,5	22,5

Teil B: Beschäftigte

Lfd. Nr.	Funktionsbezeichnung	Entgeltgruppe Sonder- tarif	Zahl der Stellen im Haushaltsjahr 2014		Zahl der Stellen im Vorjahr insgesamt		Zahl der Stellen im Vorjahr		Vermerke, Erläuterungen
			4	5	insgesamt	tatsächlich besetzt	7	8	
1	2	3	4	5	6	7	8		
		Übertrag	295,75	299	275,5	22,5			
28	Personalreserve	E 6	5	5	3	2			
29	Altersteilzeitstellen	E 6	1	1	0,75	0,25	kw 08/2014		
30	Leerstellen (z.B. Elternzeit, Surl, EU)	E 6	3	3	3	0			
31	Schulhausmeister/-sekretärin/ Schwimmeistergehilfe	E 6 Ku E 5	5	5	5	0			
32	Verwaltungssachbearbeitung	E 6 Ku E 5	3,75	3,75	3,75	0			
33	Verwaltungssachbearbeitung/ -angestellte/r	E 5	28	28	27	1	1 KW 07/2017, 1 KU 3		
34	(Schul-)Hausmeister / Schulsekretärin / Vorhandwerker(in)/ Handwerker(in)/ Kraftfahrer(in) / Facharbeiter (in) / Küchenkräfte Kindertagesstätten	E 5	34,5	33,5	33,5	0	1 KW 12/2019 (3-6, Flüchtlingsbetreuung)		
35	Altersteilzeitstellen	E 5	1	1	0	1	kw 06/2017		
37	Leerstellen (Elternzeit)	E 5	4	4	1	3			
38	Schulhausmeister(in)	E 5 Ku E 5	2	2	2	0			
39	Beschäftigte/r	E 4	24	24	21	3			
40	Saisonarbeiter(in) / Beschäftigte/r / Küchenkräfte / Verwaltungsangestellte/r	E 3	26,25	25,75	21,25	4,5			
41	Beschäftigte/r	E 2Ü	3,25	3,25	2,25	1			
42	Altersteilzeitstellen	E 2Ü	1	1	1	0	1 KW 06/2015		
43	Beschäftigte/r	E 1	10,25	3,25	0,25	3			
44	Tagesmütter	f.V.	0	28	15	13			
Insgesamt			447,75	470,5	415,25	54,25			

Teil B: Beschäftigte

Lfd. Nr.	Funktionsbezeichnung	Entgeltgruppe Sonder-tarif	Zahl der Stellen im Haushaltsjahr 2014	Zahl der Stellen im Vorjahr insgesamt	Zahl der Stellen im Vorjahr		Vermerke, Erläuterungen
					tatsächlich besetzt	nicht besetzt	
1	2	3	4	5	6	7	8
Übertrag							
1	Fachdienstleitung	S 18	1	1	1	0	
2	Fachdienstleitung, Kita Fachberatung, JuleiCa	S 17	3,5	3,5	3,25	0,25	
3	Fachdienstleiter Altersteilzeit	S 17	2	1	1	0	1 KW 065/2016, 1 KW 08/2017
4	Kita-Leitungen	S 16	2	2	2	0	
5	Kita-Leitungen, Sozialarbeiter/in, Sozialpädagoge/in (Soziale Gruppe, Seniorenbüro, Förderschule)	S 15	7	8	7	1	
6	Sozialarbeiter/-pädagogin Allgemeiner Sozialer Dienst	S 14	9,5	9,5	8	1,5	
7	Sozialarbeiter/in, Sozialpädagoge/in Pflegekinderdienst, Jugendgerichtshilfe, Sozialberatungsdienst	S 12 Ü	4,75	4,75	4,75	0	
8	Sozialarbeiter/in, Sozialpädagoge/in Jugendgerichtshilfe, Familienhilfe, Soziale Gruppe	S 12	5	3	3	0	2 KW 12/2019 (3-6, Flüchtlingsbetreuung)
9	Sozialarbeiter/in, Sozialpädagogin Jugendpflege, Leitung Jugendtreff	S 11 Ü	2,75	2,5	2,5	0	
10	Leitung Jugendtreff, Sozialpädagogin	S 11	5,25	3	2	1	1 KW 12/2015 (4-6); eine 0,5 Stelle (4-2) darf nur zu 0,3 Zeiteinheiten besetzt werden
11	Kita-Leitung	S 10	2	1	1	0	
12	Heilpädagoginnen, Erzieher/in, SB Jugendkultur, Ergotherapeutin	S 8	14,25	11,25	9,75	1,5	1 KU S 6, 0,5 KW 07/2016 (3-1, Kita-Projekt), 1 KW 12/2019 (3-6, Flüchtlingsbetreuung)
13	Kita-Leitung, Erzieher/in	S 7	4	5	4	1	
14	Erzieher/in	S 6	145,25	142,25	119,75	22,5	
15	Sozialassistent/in, Kinderpfleger/in, päd. Betreuung	S 4	22,25	10	7	3	
16	Pädagogische Hilfskräfte	S 3	3	1	1	0	
17	Päd. Hilfskräfte (Tagespflegepersonen)	S 2	15	0	0	0	
			insgesamt	696,25	592,25	86	
nachrichtlich : Gesamtzahl der Stellen im S-Bereich:				208,75	176	31,75	

**Anhang: Dienstkräfte in der Probe- und Ausbildungszeit
II: Nachwuchskräfte und informatorisch beschäftigte Dienstkräfte**

Lfd. Nr.	Bezeichnung	Art des Entgeltes	vorgesehen im Haushaltsjahr 2014	beschäftigt im Vorjahr 01.10.2013	Erläuterungen
1	2	3	4	5	6
1.	Stadtinspektor-Anwärter (in)	Anwärterbezüge	7	7	
2.	Verwaltungsfachangestellte	Ausbildungsentgelt	11	11	
3.	Praktikant/in Sozialpädagogik/ Soziale Arbeit	Ausbildungsentgelt	4	4	
4.	Praktikant /in Erziehungsdienst	Praktikantentgelt	10	5	Berufsbegleitende Ausbildung zum/zur Erzieher/in
5.	Praktikant/in Sozialdienst	Praktikantentgelt	7	0	ehem. Berufsbegleitende Ausbildung zum/zur Sozialassistenten/ tin
6.	Praktikant/in Verwaltung	Praktikantentgelt	1	1	Fachoberschüler
7.	Fachangestellte für Medien u. Informationsdienste	Ausbildungsentgelt	1	1	
8	Fachinformatiker/in	Ausbildungsentgelt	1	0	
9	Beschäftigte	Beschäftigtenentgelt	9	8	Geringfügig Beschäftigte § 8 Abs. 1 Nr. 1 SGB IV, ersetzen ehem. Honorarkräfte (z.B. Hausaufgabenhilfen in Kitas)
10	Bauzeichner/in	Ausbildungsentgelt	0	0	
11	Freiwilliges Soziales Jahr / Bundesfreiwilligendienst	Taschengeld	10	6	ASC Göttingen von 1846 e.V. oder alt. Bundesfreiwilligendienst

Stellenübersicht

Teil A: Aufstellung nach der Verwaltungsgliederung

Gliederungsnummer / Organisationseinheit	Beamte auf Zeit						Laufbahngruppe 2										Laufbahngruppe 1												
	B 6		B 4		B 3		2. Einstiegsamt					1. Einstiegsamt					A9Z					A5							
	B 6	B 4	B 4	B 3	A 16	A 15	A 14	A 13	A 13	A 13	A 12	A 12	A 11	A 11	A 10	A 9	A 9	A 9Z	A 9Z	A 9Z	A 8	A 8	A 7	A 7	A 6	A 6	A 5	A 5	Summe
Dezernat I	1,00	-	-	-	-	-	0,00	-	-	-	-	-	-	-	-	-	-	-	-	-	-	-	-	-	-	-	-	-	1,00
Rechnungsprüfung	-	-	-	-	-	-	1,00	-	-	-	2,00	-	-	-	-	-	-	-	-	-	-	-	-	-	-	-	-	-	4,00
01 Rats- und Bürgermeisterbüro	-	-	-	-	-	-	-	-	-	-	1,00	-	-	-	0,00	-	-	-	-	-	-	-	-	-	-	-	-	-	2,00
02 Wirtschaftsförderung und Liegenschaften	-	-	-	-	-	-	1,00	-	-	-	-	-	1,00	3,00	-	-	-	-	-	-	-	-	-	-	-	-	-	-	5,00
04 Controlling	-	-	-	-	-	-	-	-	-	-	1,00	-	-	-	-	-	-	-	-	-	-	-	-	-	-	-	-	-	3,00
05 Datenschutz und Korruptionsprävention	-	-	-	-	-	-	-	-	-	-	-	-	-	-	-	-	-	-	-	-	-	-	-	-	-	-	-	-	0,00
06 Sonderprojekte	-	-	-	-	-	-	1,00	-	-	-	-	-	-	-	-	-	-	-	-	-	-	-	-	-	-	-	-	-	1,00
08 Gleichstellungs- und Integrationsstelle	-	-	-	-	-	-	-	-	-	-	-	-	-	-	-	-	-	-	-	-	-	-	-	-	-	-	-	-	0,00
Fachbereich 1 Inneres u. Finanzen	-	-	-	-	-	1,00	-	-	-	-	-	-	-	-	-	-	-	-	-	-	-	-	-	-	-	-	-	-	1,00
Fachdienst 1-1 Steuern und Haushalt	-	-	-	-	-	-	-	-	-	-	-	-	-	-	2,50	-	-	-	-	-	-	2,00	-	-	-	-	-	-	4,50
Fachdienst 1-2 Personal	-	-	-	-	-	-	-	-	-	-	1,00	-	-	-	3,00	-	-	-	-	-	-	-	-	-	-	-	-	-	8,00
Fachdienst 1-4 Kasse u. Vollstreckung	-	-	-	-	-	-	-	-	-	-	-	1,00	-	-	-	-	-	-	-	-	1,00	1,00	-	-	-	-	-	-	4,00
Fachdienst 1-5 Informations- u. Kommunikationstechnik	-	-	-	-	-	-	-	-	-	-	-	-	-	-	0,00	-	-	-	-	-	-	-	-	-	-	-	-	-	2,00
Fachdienst 1-7 Organisation und Verwaltungsservice	-	-	-	-	-	-	-	-	-	-	-	-	-	2,00	2,00	-	-	-	-	-	-	-	-	-	-	-	-	-	4,00
Fachbereich 2 Recht und Ordnung	-	-	-	-	-	-	1,00	-	-	-	-	-	-	-	-	-	-	-	-	-	-	-	-	-	-	-	-	-	1,00
Fachdienst 2-2 Ordnungswesen	-	-	-	-	-	-	-	-	-	-	1,00	1,00	3,00	-	-	-	-	-	-	-	1,00	-	-	-	-	-	-	-	6,00
Fachdienst 2-3 Bürgerbüro	-	-	-	-	-	-	-	-	-	-	-	-	1,00	-	-	-	-	-	-	-	-	-	-	-	-	-	-	-	1,00
Fachdienst 2-4 Standesamt	-	-	-	-	-	-	-	-	-	-	-	-	-	-	-	-	-	-	-	-	-	-	-	-	-	-	-	-	0,00
Fachdienst 2-5 Umwelt	-	-	-	-	-	-	-	-	-	-	-	-	-	-	-	-	-	-	-	-	-	-	-	-	-	-	-	-	0,00
Fachdienst 2-6 Rechtsangel. und Vergabe	-	-	-	-	-	-	-	-	-	-	1,00	-	-	2,00	-	-	-	-	-	-	-	-	-	-	-	-	-	-	3,00

Stellenübersicht

Teil A: Aufstellung nach der Verwaltungsgliederung

Gliederungsnummer / Organisationseinheit	Beamte auf Zeit			Laufbahngruppe 2											Laufbahngruppe 1														
	B 6	B 4	B 3	2. Einstiegsamt			1. Einstiegsamt																						
	A 16	A 15	A 14	A 13	A 13	A 12	A 11	A 10	A 9	A 9Z	A 9	A 8	A 7	A 6	A 5	Summe													
Dezernat III	-	-	1,00	-	-	1,00	-	-	-	-	-	-	-	-	-	-	-	-	-	-	-	-	-	-	-	-	-	-	2,00
Fachbereich 5 - Planen und Bauen	-	-	-	-	1,00	-	-	-	-	-	-	-	-	-	-	-	-	-	-	-	-	-	-	-	-	-	-	-	1,00
Fachdienst 5-1 Bauverwaltung	-	-	-	-	-	-	1,00	-	-	-	3,00	3,00	3,00	-	0,00	-	-	-	-	-	-	-	0,00	-	-	-	-	-	7,00
Fachdienst 5-2 Stadtplanung und Geoinformation	-	-	-	-	-	-	-	-	-	-	-	-	-	-	-	-	-	-	-	-	-	-	-	-	-	-	-	-	0,00
Fachdienst 5-5 Verkehr und Straßen	-	-	-	-	-	-	-	-	-	-	-	-	-	-	-	-	-	-	-	-	-	-	-	-	-	-	-	-	0,00
Fachdienst 5-6 Stadtgrün und Friedhöfe	-	-	-	-	-	-	-	-	-	-	-	-	0,50	-	-	-	-	-	-	-	-	-	-	-	-	-	-	-	0,50
Fachdienst 5-7 Betriebshof	-	-	-	-	-	-	-	-	-	-	-	-	-	-	-	-	-	-	-	-	-	-	-	-	-	-	-	-	0,00
Fachbereich 6 Gebäudewirtschaft	-	-	-	-	-	1,00	-	-	-	-	-	-	-	-	-	-	-	-	-	-	-	-	-	-	-	-	-	-	1,00
Fachdienst 6-4 Hochbau	-	-	-	-	-	-	-	-	-	-	-	-	-	-	-	-	-	-	-	-	-	-	-	-	-	-	-	-	0,00
Fachdienst 6-5 Gebäudeverwaltung	-	-	-	-	-	-	-	-	-	-	-	-	1,00	-	-	-	-	-	-	-	-	-	-	-	-	-	-	-	1,00
Personalrat	-	-	-	-	-	-	-	-	-	-	-	-	-	-	-	-	-	-	-	-	-	-	-	-	-	-	-	-	0,00
Stadtentwässerung	-	-	-	-	-	-	-	-	-	-	-	-	-	-	-	-	-	-	-	-	-	-	-	-	-	-	-	-	1,00
Überlassung	-	-	-	-	-	-	-	-	-	-	-	-	1,00	-	-	-	-	-	-	-	-	-	-	-	-	-	-	-	1,00
Personalreserve	-	-	-	-	-	-	-	-	-	-	-	-	-	-	-	-	-	-	-	-	-	-	-	-	-	-	-	-	8,50
Leerstellen	-	-	-	-	-	-	-	-	-	-	1,00	2,00	2,00	-	-	-	-	-	-	-	-	-	-	-	-	-	-	-	5,00
Altersteilzeit (Freizeitphase)	-	-	-	-	-	1	-	-	-	-	0,00	2,00	-	-	1	-	-	-	-	-	-	-	-	-	-	-	-	-	5,00
Summe	1,00	1,00	1,00	1,00	1,00	7,00	0,00	8,00	8,00	8,00	20,00	43,00	5,00	5,00	1,00	3,00	5,00	0,00	0,00	0,00	0,00	0,00	0,00	0,00	0,00	0,00	0,00	0,00	105,00

Stellenübersicht

Teil A: Aufstellung nach der Verwaltungsgliederung
 II. Personen, die aufgrund eines Vertrages beschäftigt sind

Gliederung / Entgeltgruppe	E 15	E 14	E 13	E 12	E 11	E 10	E 9	E 9 Ku 8	E 8	E 8 Ku 6	E 7	E 6	E 6 Ku 5	E 5	E 5 Ku 3	E 4	E 3	E 2Ü	E 1	f.V.	Summe
Dezernat I	-	-	-	-	-	-	1,00	-	1,25	-	-	-	-	-	-	-	-	-	-	-	2,25
Rechnungsprüfung	-	-	-	1,00	-	-	-	-	-	-	-	-	-	-	-	-	-	-	-	-	1,00
01 Rats- und Bürgermeisterbüro	-	-	-	-	1,00	1,00	2,00	-	-	-	-	1,00	-	-	-	-	-	-	-	-	5,00
02 Wiförderung und Liegenschaften	-	-	-	-	-	1,00	1,00	-	1,25	-	-	-	-	-	-	-	-	-	-	-	3,25
04 Controlling	-	-	-	-	-	-	-	-	-	-	-	-	-	-	-	-	-	-	-	-	0,00
05 Datenschutz und Korruptionsprävention	-	-	-	-	1,00	-	-	-	-	-	-	-	-	-	-	-	-	-	-	-	1,00
06 Sonderprojekte	-	-	-	-	-	-	-	-	-	-	-	-	-	-	-	-	-	-	-	-	0,00
08 Gleichstellungs und Integrationsstelle	-	-	-	-	1,00	-	-	-	-	-	-	0,75	-	-	-	-	-	-	-	-	1,75
Fachbereich 1																					
Inneres und Finanzen																					
FD 1-1 Steuern und Haushalt	-	-	-	-	1,00	-	2,50	-	2,00	-	-	-	-	-	-	-	-	-	-	-	5,50
Fachdienst 1-2 Personal	-	-	-	-	-	-	5,00	4,00	2,00	-	-	-	-	1,00	-	-	-	-	-	-	12,00
FD 1-4 Kasse u Vollstreckung	-	-	-	-	-	-	1,00	-	3,00	-	-	5,00	-	-	-	-	-	-	-	-	9,00
FD 1-5 Inf.- und Kommunikationstechnik	-	-	-	1,00	2,00	2,00	1,00	-	0,75	-	-	-	-	-	-	-	-	-	-	-	6,75
Fachdienst 1-7 Organisation und Verwaltungsservice	-	-	-	-	1,00	-	-	-	2,00	-	-	1,75	-	7,50	-	-	-	-	-	-	12,25
Fachbereich 2																					
Recht und Ordnung																					
FD 2-2 Ordnungswesen	-	-	-	-	-	-	5,00	-	1,00	-	-	3,00	3,00	6,00	-	-	-	-	-	-	18,00
Fachdienst 2-3 Bürgerbüro	-	-	-	-	1,00	-	-	-	2,00	-	-	16,00	-	-	-	-	-	-	-	-	19,00
Fachdienst 2-4 Standesamt	-	-	-	-	-	1,00	3,00	-	-	-	-	1,00	-	-	-	-	-	-	-	-	5,00
Fachdienst 2-5 Umwelt	-	-	2,00	-	-	-	-	-	-	-	-	-	-	-	-	-	-	-	-	-	2,00
Fachdienst 2-6 Rechtsangel. und Vergabe	-	-	-	-	-	1,00	-	-	1,00	-	-	-	-	0,50	-	-	-	-	-	-	2,50

Stellenübersicht

Teil A: Aufstellung nach der Verwaltungsgliederung
II. Personen, die aufgrund eines Vertrages beschäftigt sind

Gliederung / Entgeltgruppe	E 15	E 14	E 13	E 12	E 11	E 10	E 9	E 9 Ku 8	E 8	E 8 Ku 6	E 7	E 6	E 6 Ku 5	E 5	E 5 Ku 3	E 4	E 3	E 2Ü	E 1	f.V.	Summe
Dezernat II	-	-	-	-	-	-	-	1,00	-	-	-	-	-	-	-	-	-	-	-	-	1,00
Fachbereich 3 Jugend, Familie, Soziales	1,00	-	-	-	-	-	-	-	-	-	1,00	-	-	-	-	-	-	-	-	-	2,00
Fachdienst 3-1 Verwaltung, wirt. Hilfen und Kindertagesstätten	-	-	-	-	-	1,00	1,00	1,00	6,25	-	-	-	-	0,50	-	-	-	-	-	0,00	9,75
Fachdienst 3-2 Beistandschaften / Unterhaltungsvorschuss	-	-	-	-	-	-	-	-	-	-	-	-	-	3,75	-	-	11,25	0,25	0,25	-	15,50
Fachdienst 3-3 Allg. Sozialer Dienst	-	-	-	-	1,00	-	3,00	-	2,50	-	-	-	-	-	1,00	-	-	-	-	-	6,50
Fachdienst 3-4 Kinder und Jugend	-	-	-	-	-	-	-	-	-	-	-	-	-	-	-	-	-	-	-	-	1,00
Fachdienst 3-5 Sozialhilfe u. Wohngeld	-	-	-	-	-	-	4,00	2,00	2,75	-	-	-	-	1,00	-	-	-	-	-	-	9,75
Fachdienst 3-6 Sozialberatungsdienst	-	-	-	-	-	-	-	1,00	-	-	-	-	-	1,00	-	-	-	-	-	-	2,00
Fachbereich 4 Bildung und Kultur	1,00	-	-	1,00	-	-	-	-	-	-	-	1,00	-	-	-	-	-	-	-	-	3,00
Fachbdienst 4-1 Volkshochschule Pädagogen-	-	-	5,50	-	-	-	0,00	-	-	-	-	-	-	-	-	-	-	-	-	-	5,50
Fachdienst 4-2 VHS- und Schulverwaltung	-	-	-	-	-	0,00	1,00	-	0,00	-	-	17,25	-	2,75	-	-	-	-	-	-	21,00
Fachdienst 4-3 Stadtarhiv	-	-	-	-	-	1,00	-	-	-	-	-	0,75	-	-	-	-	-	-	-	-	1,75
Fachdienst 4-4 Musikschule	-	-	-	-	-	1,00	11,00	-	1,00	2,00	-	0,50	-	-	-	-	-	-	-	-	15,50
Fachdienst 4-5 Stadtbibliothek	-	-	-	-	-	1,00	-	-	-	-	-	1,00	-	8,50	-	-	0,50	-	-	-	11,00
Fachdienst 4-6 Sport, Kultur und Schulentwicklung	-	-	-	-	-	1,00	2,00	-	1,00	-	-	-	-	-	-	-	-	-	-	-	4,00

Stellenübersicht

Teil A: Aufstellung nach der Verwaltungsgliederung
 II. Personen, die aufgrund eines Vertrages beschäftigt sind

Gliederung / Entgeltgruppe	E 15	E 14	E 13	E 12	E 11	E 10	E 9	E 9 Ku 8	E 8	E 8 Ku 6	E 7	E 6	E 6 Ku 5	E 5	E 5 Ku 3	E 4	E 3	E 2Ü	E 1	f.V.	Summe
Dezernat III	-	-	-	1,00	0,75	-	1,00	-	-	-	-	1,00	-	-	-	-	-	-	-	-	3,75
Fachbereich 5 Planen und Bauen	-	-	-	-	-	-	-	-	-	-	-	1,00	-	-	-	-	-	-	-	-	1,00
Fachdienst 5-1 Bauverwaltung	-	-	-	1,00	1,00	1,00	2,00	-	-	-	-	1,00	-	-	-	-	-	-	-	-	6,00
Fachdienst 5-2 Stadtplanung und Geoinformation	-	-	1,00	5,00	-	1,00	-	-	-	1,00	-	1,50	-	-	-	-	-	-	-	-	9,50
Fachdienst 5-5 Verkehr und Straßen	-	-	-	2,00	4,00	-	3,00	-	-	-	-	1,50	-	-	-	-	-	-	-	-	10,50
Fachdienst 5-6 Stadtgrün und Friedhöfe	-	-	-	1,00	5,25	-	2,00	1,00	1,25	-	-	3,50	-	4,00	-	-	2,50	1,00	-	-	21,50
Fachdienst 5-7 Betriebshof	-	-	-	-	1,00	-	2,00	-	-	-	6,00	11,00	-	17,00	-	22,00	11,00	-	-	-	70,00
Fachbereich 6 Gebäudewirtschaft	-	-	-	-	-	-	-	-	-	-	-	1,00	-	-	-	-	-	-	-	-	1,00
Fachdienst 6-4 Hochbau	-	-	-	2,00	7,00	-	5,00	-	-	-	-	11,00	-	1,00	-	-	-	-	-	-	26,00
Fachdienst 6-5 Gebäudeverwaltung	-	-	-	-	1,00	-	2,00	1,00	3,75	-	-	9,50	4,00	6,00	2,00	2,00	1,00	2,00	10,00	-	44,25
Personalrat	-	-	-	-	-	-	1,00	-	-	-	-	2,00	-	-	-	-	-	-	-	-	3,00
Überlassung	-	-	-	-	-	-	-	2,00	-	-	-	2,00	1,00	1,00	-	-	-	-	-	-	6,00
Personalreserve	-	-	-	-	-	-	3,00	1,00	1,00	-	-	5,00	-	-	-	-	-	-	-	-	10,00
Leerstellen (ruhende AV)	-	-	-	-	-	-	-	0,00	4,00	-	-	3,00	-	4,00	-	-	-	-	-	-	11,00
Altersteilzeit (Freizeitphase)	-	-	-	-	1,00	-	-	1,00	-	-	-	1,00	-	1,00	-	-	-	1,00	-	-	5,00
Summe	2,00	0,00	8,50	15,00	30,00	13,00	64,50	15,00	40,75	3,00	6,00	107,00	8,75	67,50	2,00	24,00	26,25	4,25	10,25	0,00	447,75

Stellenübersicht

Teil A: Aufstellung nach der Verwaltungsgliederung
 III. Personen, die aufgrund eines Vertrages im Sozial- und Erziehungsdienst beschäftigt sind

Gliederung / Entgeltgruppe	S 18	S 17	S 16	S 15	S 14	S 13 Ü	S 13 \$	S 12 Ü	S 12 \$	S 11 Ü	S 10	S 9	S 8	S 7	S 6	S 5	S 4	S 3	S 2	S 1	Summe
Dezernat I	-	-	-	-	-	-	-	-	-	-	-	-	-	-	-	-	-	-	-	-	0,00
Rechnungsprüfung	-	-	-	-	-	-	-	-	-	-	-	-	-	-	-	-	-	-	-	-	0,00
01 Rats- und Bürgermeisterbüro	-	-	-	-	-	-	-	-	-	-	-	-	-	-	-	-	-	-	-	-	0,00
02 Wförderung und Liegenschaften	-	-	-	-	-	-	-	-	-	-	-	-	-	-	-	-	-	-	-	-	0,00
04 Controlling	-	-	-	-	-	-	-	-	-	-	-	-	-	-	-	-	-	-	-	-	0,00
05 Datenschutz und Korruptionsprävention	-	-	-	-	-	-	-	-	-	-	-	-	-	-	-	-	-	-	-	-	0,00
06 Sonderprojekte	-	-	-	-	-	-	-	-	-	-	-	-	-	-	-	-	-	-	-	-	0,00
08 Gleichstellungs und Integrationsstelle	-	-	-	-	-	-	-	-	-	-	-	-	-	-	-	-	-	-	-	-	0,00
Fachbereich 1	-	-	-	-	-	-	-	-	-	-	-	-	-	-	-	-	-	-	-	-	0,00
Inneres und Finanzen	-	-	-	-	-	-	-	-	-	-	-	-	-	-	-	-	-	-	-	-	0,00
FD 1-1 Steuern und Haushalt	-	-	-	-	-	-	-	-	-	-	-	-	-	-	-	-	-	-	-	-	0,00
Fachdienst 1-2 Personal	-	-	-	-	-	-	-	-	-	-	-	-	-	-	-	-	-	-	-	-	0,00
Fachdienst 1-4 Kasse und Vollstreckung	-	-	-	-	-	-	-	-	-	-	-	-	-	-	-	-	-	-	-	-	0,00
Fachdienst 1-5 Informations- und Kommunikationstechnik	-	-	-	-	-	-	-	-	-	-	-	-	-	-	-	-	-	-	-	-	0,00
FD 1-7 Organisation und Verwaltungsservice	-	-	-	-	-	-	-	-	-	-	-	-	-	-	-	-	-	-	-	-	0,00
Fachbereich 2	-	-	-	-	-	-	-	-	-	-	-	-	-	-	-	-	-	-	-	-	0,00
Recht und Ordnung	-	-	-	-	-	-	-	-	-	-	-	-	-	-	-	-	-	-	-	-	0,00
FD 2-2 Ordnungswesen	-	-	-	-	-	-	-	-	-	-	-	-	-	-	-	-	-	-	-	-	0,00
Fachdienst 2-3 Bürgerbüro	-	-	-	-	-	-	-	-	-	-	-	-	-	-	-	-	-	-	-	-	0,00
Fachdienst 2-4 Standesamt	-	-	-	-	-	-	-	-	-	-	-	-	-	-	-	-	-	-	-	-	0,00
Fachdienst 2-5 Umwelt	-	-	-	-	-	-	-	-	-	-	-	-	-	-	-	-	-	-	-	-	0,00
Fachdienst 2-6 Rechtsangel. und Vergabe	-	-	-	-	-	-	-	-	-	-	-	-	-	-	-	-	-	-	-	-	0,00

Stellenübersicht

Teil A: Aufstellung nach der Verwaltungsgliederung
III. Personen, die aufgrund eines Vertrages im Sozial- und Erziehungsdienst beschäftigt sind

Gliederung / Entgeltgruppe	S 18	S 17	S 16	S 15	S 14	S 13 Ü	S 13 \$	S 12 Ü	S 12 \$	S 11 Ü	S 11 \$	S 10	S 9	S 8	S 7	S 6	S 5	S 4	S 3	S 2	S 1	Summe
Dezernat II	-	-	-	-	-	-	-	-	-	-	-	-	-	-	-	-	-	-	-	-	-	0,00
Fachbereich 3 Jugend, Familie, Soziales	-																	0,50				0,50
Fachdienst 3-1 Verwaltung, wirt. Hilfen und Kindertagesstätten	-	1,00	-	-	-	-	-	-	-	-	-	-	-	-	-	-	-	-	-	-	-	1,00
Fachdienst 3-2 Beistandschaften / Unterhaltsvorschuss	-	-	-	-	-	-	-	-	-	-	-	-	-	-	-	-	-	-	-	-	-	0,00
Fachdienst 3-3 Allg. Sozialer Dienst	1	-	-	1,00	9,50	-	1,00	1,00	-	-	-	-	-	-	-	-	-	-	-	-	-	13,50
Fachdienst 3-4 Kinder und Jugend	-	1,50	-	-	-	-	-	-	-	2,75	2,25	-	-	-	-	-	-	9,00	-	-	-	18,50
Fachdienst 3-5 Sozialhilfe u. Wohngeld	-	-	-	-	-	-	-	-	-	-	-	-	-	-	-	-	-	-	-	-	-	0,00
Fachdienst 3-6 Sozialberatungsdienst	-	1,00	-	-	-	-	-	3,75	4,00	-	-	-	-	-	-	-	-	-	-	-	-	11,50
Fachbereich 4 Bildung und Kultur	-																					0,00
Fachbdienst 4-1 Volkshochschule Pädagogen-	-	-	-	-	-	-	-	-	-	-	-	-	-	-	-	-	-	-	-	-	-	0,00
Fachdienst 4-2 VHS- und Schulverwaltung	-	-	-	0,00	-	-	-	-	-	0,00	-	-	-	-	-	0,00	-	0,00	0,00	-	-	0,00
Fachdienst 4-3 Stadtarhiv	-	-	-	-	-	-	-	-	-	-	-	-	-	-	-	-	-	-	-	-	-	0,00
Fachdienst 4-4 Musikschule	-	-	-	-	-	-	-	-	-	-	-	-	-	-	-	-	-	-	-	-	-	0,00
Fachdienst 4-5 Stadtbibliothek	-	-	-	-	-	-	-	-	-	-	-	-	-	-	-	-	-	-	-	-	-	0,00
Fachdienst 4-6 Sport, Kultur und Schulentwicklung	-	-	-	1,00	-	-	-	-	-	3,00	-	-	-	-	-	3,50	-	3,75	1,00	-	-	12,25

Stellenübersicht

Teil A: Aufstellung nach der Verwaltungsgliederung
 III. Personen, die aufgrund eines Vertrages im Sozial- und Erziehungsdienst beschäftigt sind

Gliederung / Entgeltgruppe	S 18	S 17	S 16	S 15	S 14	S 13 Ü	S 13	S 12 Ü	S 12	S 11 Ü	S 10	S 9	S 8	S 7	S 6	S 5	S 4	S 3	S 2	S 1	Summe
Dezernat III	-	-	-	-	-	-	-	-	-	-	-	-	-	-	-	-	-	-	-	-	0,00
Fachbereich 5 Planen und Bauen	-	-	-	-	-	-	-	-	-	-	-	-	-	-	-	-	-	-	-	-	0,00
Fachdienst 5-1 Bauverwaltung	-	-	-	-	-	-	-	-	-	-	-	-	-	-	-	-	-	-	-	-	0,00
Fachdienst 5-2 Stadtplanung und Geoinformation	-	-	-	-	-	-	-	-	-	-	-	-	-	-	-	-	-	-	-	-	0,00
Fachdienst 5-5 Verkehr und Straßen	-	-	-	-	-	-	-	-	-	-	-	-	-	-	-	-	-	-	-	-	0,00
FD 5-6 Stadtgrün u. Friedhöfe	-	-	-	-	-	-	-	-	-	-	-	-	-	-	-	-	-	-	-	-	0,00
Fachdienst 5-7 Betriebshof	-	-	-	-	-	-	-	-	-	-	-	-	-	-	-	-	-	-	-	-	0,00
Fachbereich 6 Gebäudewirtschaft	-	-	-	-	-	-	-	-	-	-	-	-	-	-	-	-	-	-	-	-	0,00
Fachdienst 6-4 Hochbau	-	-	-	-	-	-	-	-	-	-	-	-	-	-	-	-	-	-	-	-	0,00
FD 6-5 Gebäudeverwaltung	-	-	-	-	-	-	-	-	-	-	-	-	-	-	-	-	-	-	-	-	0,00
Personalarat	-	-	-	-	-	-	-	-	-	-	-	-	-	-	-	-	-	-	-	-	0,00
Überlassung	-	-	-	-	-	-	-	-	-	-	-	-	-	-	-	-	-	-	-	-	0,00
Personalreserve	-	-	-	-	-	-	-	-	-	-	-	-	-	-	-	-	-	-	-	-	0,00
Leerstellen (z.B.Elternzeit)	-	-	-	-	-	-	-	-	-	-	-	-	-	-	-	-	-	-	-	-	0,00
Altersteilzeit (Freizeitphase)	-	2,00	-	-	-	-	-	-	-	-	-	-	-	-	-	-	-	-	-	-	2,00
Summe	1	5,50	2,00	7,00	9,50	0,00	4,75	5,00	2,75	5,25	2,00	0,00	14,25	4,00	145,25	0,00	22,25	3,00	15,00	0,00	248,50

Teil B Sonderübersicht über die Planstellen der Beamten, die mit Beschäftigten besetzt sind

Lfd. Nr.	Funktionsbezeichnung	Entgeltgruppe	BesGr. der Planstelle	Lfd. Nr. in Teil A Unterteil I	auf der Stelle geführt seit	bis voraussichtl.	Bemerkungen
1							
2							

insgesamt: 0

Stellenübersicht Stadtentwässerung 2014

Stellenübersicht Stadtentwässerung

Lfd. Nr.	Funktionsbezeichnung	Entgeltgruppe	Zahl der Stellen im Haushaltsjahr		Zahl der Stellen im Vorjahr			Erläuterungen
			2014	insgesamt	davon am 30.06.2013	tatsächlich besetzt	nicht besetzt	
1	2	3	4	5	6	7	8	
1	Betriebsleitung	14	1	1	1	0		
2	Leitung	12	1	1	1	0		
3	Leitung / Techn. Sachbearbeiter(in)	11	3	4	3	1		
4	Leitung	9	2	1	1	0		
5	SB Betriebswirtschaft	9	0	0	0	0		
6	Bautechniker(in) Klärmeister(in) u. Ausbilder(in) Techn. Angestellte/r	9	4	4	4	0		
7	Bautechniker(in) Techn. Angestellte/r	9 Ku 8	1	2	1	1		
8	Bilanzbuchhalter(in) / Klärfacharbeiter(in) / Verwaltungsangestellte/r	8	9	8	8	0		
9	Leerstellen (z.B. Elternzeit)	8	1	1	1	0		
10	Klärfacharbeiter(in) Techn. Zeichner(in) Sekretär(in) / Verw.angestellte(r) Pumpenschlosser(in) Klärfacharbeiter(in) / Laborkraft	7	2	3	3	0		
11		6	8	7	7	0		
12	Kraftfahrer(in) / Klärarbeiter(in)	5	16	16	13	3		
13	Altersteilzeit (Freizeitphase)	5	0	1	0	1		
13	Beschäftigte/r	4	7	7	7	0		
14	Beschäftigte/r	3	2	0	0	0	Saisonkräfte	
			57	56	50	6		

**Teil A: Aufstellung nach der Verwaltungsgliederung
II. Personen, die aufgrund eines Vertrages beschäftigt sind**

OE	Entgeltgruppe	14	12	11	10	9	9 Ku 8	8	8 Ku 6	7	6	5	4	3	
Eigenbetrieb		1,00	-	0,00	-	0,00	-	0,00	-	-	1,00	-	-	-	
Stadtentwässerung														2,00	
SE Kanalbau		-	1,00	2,00	-	2,00	1,00	2,00	-	-	1,00	-	-	9,00	
SE Betriebsdienst		-	-	-	-	1,00	-	-	-	-	-	12,00	7,00	2,00	
SE Kläranlage		-	-	0,00	-	3,00	-	5,00	-	2,00	4,00	4,00	-	18,00	
SE Gebühren und Verwaltung		-	-	1,00	-	-	-	2,00	-	-	2,00	-	-	5,00	
Leerstellen		-	-	-	-	-	-	1,00	-	-	-	0,00	-	1,00	
Altersteilzeit (Freizeitphase)		-	-	-	-	-	-	-	-	-	-	0,00	-	0,00	
Summe		1,00	1,00	3,00	0,00	6,00	1,00	10,00	0,00	2,00	8,00	16,00	7,00	2,00	
															57,00

Nachrichtlich:

Beamte

Lfd. Nr.	Dienstbezeichnung	Bes.- Gruppe	Zahl der Stellen im Haushaltsjahr 2014	Zahl der Stellen im Vorjahr	Erläuterungen
1	2	3	4	insgesamt 5 davon am 30.06.2013 tatsächlich besetzt 6 nicht besetzt 7	8
1	Stadthauptsekretär (in)	A 8	1	1	0

Anhang: Dienstkräfte in der Probe- oder Ausbildungszeit

II. Nachwuchskräfte und informativ beschäftigte Dienstkräfte

Lfd. Nr.	Bezeichnung	Art der Vergütung	Vorgesehen im Haushaltsjahr 2014	Beschäftigt im Vorjahr am 01.10.2013	Erläuterungen
1	2	3	4	5	8
1	Fachkraft für Abwassertechnik	Ausbildungsvergütung	1	1	