

Der Einkaufsführer „Umweltbewusst einkaufen“ zeigt Möglichkeiten auf, in Langenhagen

Lebensmittel ökologisch einzukaufen.

Die Agenda-Gruppe Langenhagen hat Einkaufsmöglichkeiten erkundet und in den Übersichten dargestellt. Ein nachhaltiges Konsumverhalten ist eines der Ziele der Agenda 21, dem Leitbild für eine nachhaltige globale Entwicklung.

Was bedeutet ökologisch einkaufen?

- Lebensmittel aus der Region einkaufen: spart Transportwege und unterstützt die heimische Landwirtschaft
- Nach der Saison einkaufen: ist gesünder und vermeidet Transporte
- Biologisch angebaute Produkte bevorzugen: dient der Gesundheit und dem Umweltschutz
- Produkte des fairen Handels einkaufen: garantiert der Dritten Welt faire Erzeugerpreise, Verzicht auf Kinderarbeit u. a.

Ökosiegel wie das deutsche Bio-Siegel nach EG-Öko-Verordnung garantieren einen Mindeststandard für ökologischen Anbau und Verarbeitung. Die Biosiegel der Anbauverbände wie Demeter, Bioland oder Biopark haben mindestens diesen Standard und garantieren in Teilbereichen strengere Richtlinien.

Seit Herbst 2002 gibt es den **Langenhagener Stadtkaffee** mit TransFair-Siegel aus kontrolliert ökologischem Anbau von der Kaffeerösterei J.J. Darboven. Eine Extra-Broschüre informiert dazu und weist auf die Verkaufsstellen hin.

Produkte aus biologischem Anbau

| Name | Adresse | Öffnungszeiten | Lebensmittelanbot |
|---------------------------------|--|--|---|
| Adolphshof | Gut Adolphshof, 31275 Lehrte, Tel. 05175-4535 | Wochenmarkt Langenhagen (Lgh) Di + Sa 8-13 Uhr | Milchprodukte, Käse, Eier, Brot, Fleisch, Wurst und Stadtkaffee DEMETER-ANBAU |
| Gärtnerei Deilmissen | U. Nowicki, Dorfstr. 26, 31036 Eime/Deilmissen Tel. 05182-7467 | Wochenmarkt Lgh Sa 8-13 Uhr | Gemüse, Obst, Eier, Kräuter BIOLAND-ANBAU |
| Gärtnerei Kiebitz | Peiner Str. 32, 31319 Sehnde, Tel. 05138-616143 | Wochenmarkt Lgh Di + Sa 8-13 Uhr | Gemüse, Obst, Eier, Honig, Saft, Wurst, Kräutertöpfe BIOLAND-ANBAU |
| Geflügelhof Nordmeyer | Hauptstr. 164, 30826 Osterwald, Tel. 05131-53855 | Wochenmarkt Lgh Di + Sa 8-13 Uhr | Geflügel BIOLAND-ANBAU |
| Gmyrek, Schles. Fleischwaren | Fr. Petermann, Spannkamp 15, 38539 MüdenTel. 05375-1885 | Wochenmarkt Lgh Di + Sa 8-13 Uhr | Rindfleisch EG-ÖKO-SIEGEL/EGÖKO, BIOPARK |
| Reformhaus Bacher | Marktplatz 5, 30853 Langenhagen, Tel. 731460 | Mo-Fr 9-19; Sa 9-18 Uhr | Brot, Getreide, Milchprodukte, Säfte, Tee, Gewürze, Wein, Öl SPEZ. REFORMHAUSMARKE, EGÖKO |

Regionale Produkte ab Hof aus konventionellem Anbau

| | | | |
|---------------------------|---|--|--|
| Baumgarte | Kananoher Str. 24, 30855 Langenhagen, Tel. 774449 | Geöffnet nach Bedarf (klingeln) | Kartoffeln, Eier, Milch, Wurst, Fleisch auf Bestellung |
| Eggers Erdbeerparadies | Hainhäuser Weg 62, 30855 Langenhagen, Tel. 733825 | Während der Saison: Mo-Sa 9-18; So 9-13 Uhr | Erdbeeren, Spargel, Erbsen, Kartoffeln, Rhabarber, Eier |
| Rotermund | Weierfeld 5, 30855 Langenhagen, Tel. 731694 | Geöffnet nach Bedarf (klingeln) | Kartoffeln, Eier, Milch, Wurst, Honig, Weihnachtsgeflügel |
| Schmidt-Nordmeier | Walsroder Str. 209, 30855 Langenhagen, Tel. 779113 | Hofladen: Mo-Sa 9-13 Uhr | Erdbeeren, Spargel, Kartoffeln, Möhren, Rhabarber, Eier, Wein, Marmelade |
| Wilhelms | Krummer Kamp 10, 30855 Langenhagen, Tel. 0172-5419459 | Geöffnet nach Bedarf (klingeln) | Kartoffeln, Eier |

Hinweis: weitere Stände aus der Region und konventionellem Anbau auf dem Wochenmarkt

Lebensmittelmärkte mit Bio-Produkten

| | Milch- produkte | Getreide- produkte | Gemüse | Eier |
|---------------|--------------------|-----------------------|------------|------|
| Aldi | Biokäse | X | X | - |
| DM | X | X | X/Konserve | - |
| Edeka | X | X | X | X |
| famila | X | X | X | X |
| Lidl | X | X | X | - |
| Plus | X | X | X | X |
| Real | X | X | X | X |
| Rewe | X | X | X | X |
| Ross- mann | - | X | - | - |
| Penny | X | X | X | X |

| | Marme- lade/ Honig | Saft | Tee | Kaffee | Wein |
|---------------|--------------------------|------|-----|--------|------|
| Aldi | X | X | X | - | - |
| DM | X | X | X | X | - |
| Edeka | X | X | X | X* | - |
| famila | X | X | X | X* | X |
| Lidl | X* | X* | X | X* | - |
| Plus | X | X | X | - | - |
| Real | X | - | X | X*;X** | X |
| Rewe | X | X | X | X | - |
| Ross- mann | X | X | X | X | - |
| Penny | X | X | X* | X* | X |

Die Lebensmittelhändler weisen eigene Bio-Marken aus und nutzen auch das EG-Öko-Siegel zur Kennzeichnung. Vor dem Kauf sollte hier beachtet werden, aus welchem Land die Produkte stammen.

X einige Produkte aus Bioanbau
 X* Transfair-Produkte
 X** entcaffeinierter Transfair-Kaffee

Weitere Informationen im internet:

www.bio-siegel.de

www.bioland.de

www.demeter.de

www.biopark.de

Alle erhobenen Daten erheben keinen Anspruch auf Vollständigkeit.

Nähere Informationen zur Langenhagener Agenda 21 - Gruppe gibt Ihnen gerne:

Marlies Finke, Umweltbeauftragte der Stadt Langenhagen; Tel. 7307-9106
marlies.finke@langenhagen.de

2. Auflage

gedruckt auf 100 % Recycling-Papier

Langenhagen!

Umweltbewusst einkaufen:

Bio-Produkte und regionale Anbieter

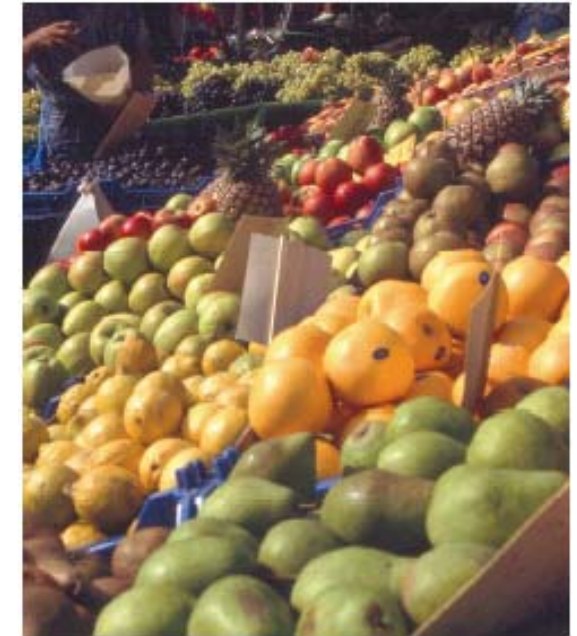

2. Auflage

Agenda 21 - Gruppe
 in Kooperation mit der
 Umweltbeauftragten